



ОПШТИНА МЕРКОЊИЊ ГРАД

2019.

2019. .

I	- 3 -
1.	- 3 -
1.1.	- 4 -
1.2.	- 4 -
2.	, ,	- 7 -
3.	2019.	- 9 -
3.1.	- 9 -
3.2.	- 12 -
3.3.	- 15 -
3.4.	- 15 -
3.5.	- 17 -
4.	- 18 -
4.1.	- 18 -
4.2.	- 2019. .-	- 19 -
5.	-31-
6.	-	33
7.	,	-34-
II	-37-
	-39-
	-50-
	-61-
	-72-
	- 80 -

I

1.

97/16), 59. (, “;
10/17) 66. (, o “;
, , (), ISO

2019.

2019.

2019.

a e e a je

1.1.

O a M o a je je e a je e o a a o je o e e e o e (),
e oj () 685 ².
O -

, - - - - .

35.583 ha,
(53,8 %). 29.161 ha (44,1%).

22 , 38 2013. , 15.926
.

1.2.

2018. 2018. ,
, 430 , 2018. , 5.747
, 95 (). 5.035 , 282
2019.

1.504 , 18.228 224 .

:

- , ;
- , ;
- , ;
- , ;

•

•

•

•

•

•

•

•

•

•

2013. 2014 - 2024.

2024.

2018.

2018.

(2014-2018),

2014.

2018.

84,06%. (2014, 2015, 2016
 2017 2018.) 23.113.000 ,
 21.745.702 , 94% .

- , :
- .
- - .
- - , 2014. .
- ,
- . ,

2019-2024. .

72 , 22 26.07.2019. 27. 19 (SDC).
 8.931.320 7.167.830 16.099.150 ,
 (UNDP) (ILDP)

2017. ,
 ISO 9001:2008. ISO 9001:2008
 (QMS) . ,
 SIQ - , SIQ

9001:2015.
2018.

2018.

ISO

, 19 , 2018. 11

2.

59.

je

62.

“, : 6/15),

, 2017.

(„

-
-
-
-
-
-

;

;

;

;

;

,

,

,

,

,

,

.

,

1.

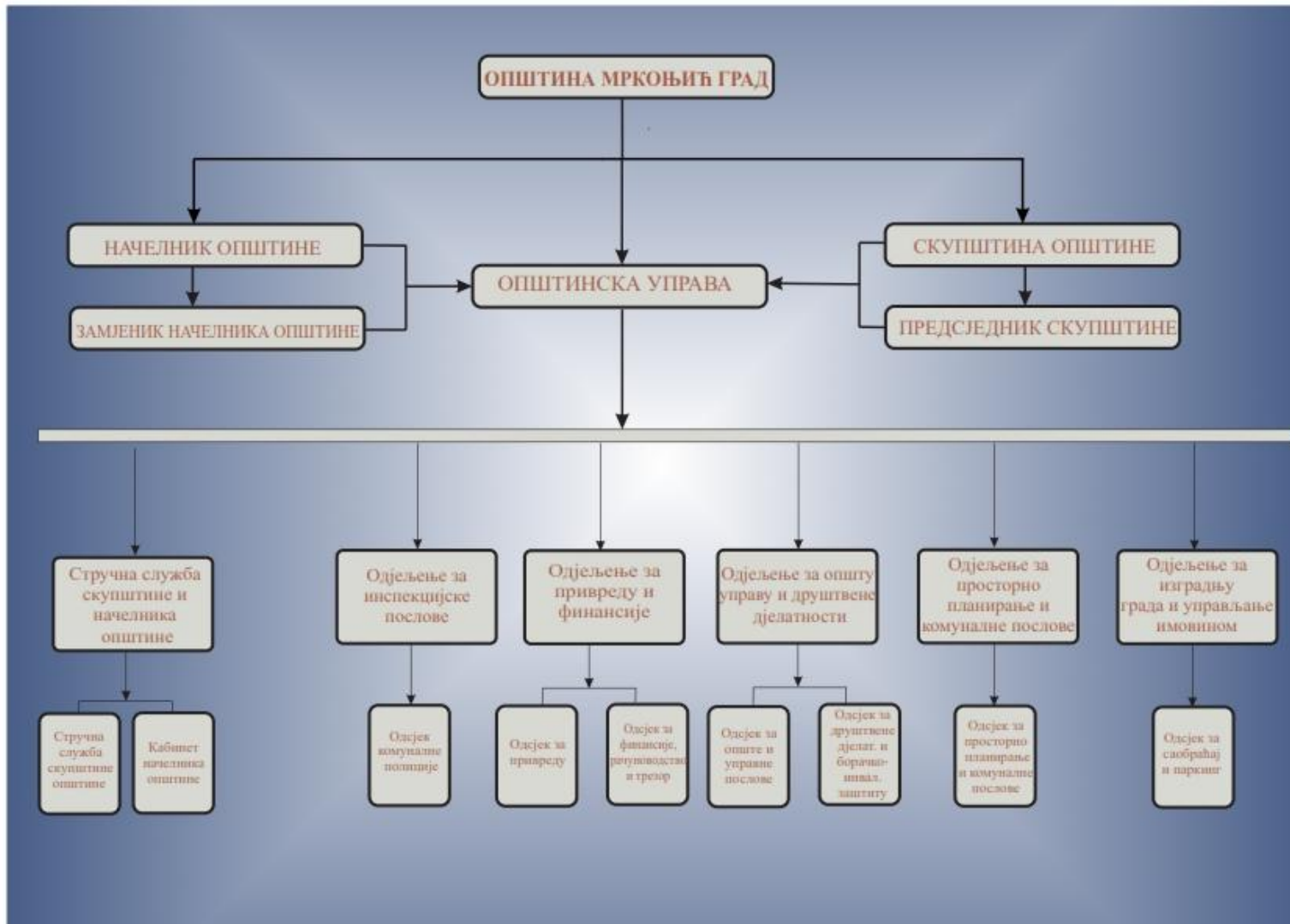

3.

2019.

2014 – 2024.

2019.-2024.

- , ,
 . , ,
 , ,
 . , ,
 , ,
 - , . , ,
 , , ,
 , ,
 . , ,
 , ,
 , ,

2019.

:

- 3.1.
- 3.2.
- 3.3.
- 3.4.
- 3.5.

3.1.

, , 2019.

425.000,00 ,
 325.000,00

100.000,00

- ;
 - ;
 - ;
 - ;
 - ;
 - ;
 - ;
 - ;

/

425.000,00 ,

1. :
 2.

238.000,00 ,
 187.000,00 .

2019. , 2019. .

238.000,00 ,

- - **100.000,00** ,
- **138.000,00** .
- 41.000,00 ,
- ...50.000,00 ,
-47.000,00 .

187.000,00 .

..... 69.000,00 ,

„IFAD“ 86.000,00 ,

..... 32.000,00 .

69.000,00 .

1.	3.000,00	,
2.	24.000,00	,
3.	10.000,00	,
4.	7.000,00	,
5.	25.000,00	.

„IFAD”

1.

· ·			()
1.	” “	-	19.000,00 (22%)
1.	“ “	-	19.000,00 (22%)
3.	” “		12.000,00 (30%)
4.	” “		1.000,00 (30%)
5.	“ ” “		10.000,00 (30%)
6.	” “	-	19.000,00 (22%)
7.			6.000,00 (10%)

86.000,00 , :

1.	2018.	11.000,00	,
2.	2019.	75.000,00	.

„IFAD“

, ,).

(
32.000,00 .

e - ,
- , 5

7

3.2.

2006 - 2010.

2019 – 2023. 115

- 105 (2018-2022)
- 1

2019- 2023.

115

19.585.000 .

(), 13

(

) ,

:

- 1 – 14,8 %
- 2 - 19,6%
- 3 – , , 12,1%
- 4 – 8,5 %
- 5 – 1,9 %
- 6 – 5,6%
- 7 - 4,6%
- 8 – 12,05%
- 9 – 5,7 %
- 10 – 0 %
- 11 – 0,8 %
- 12 – , , 3,7 %
- 13 – 10,8%

.2-

1	2	3	a ()	(3*100/C18)	(4*100/D1)	(% . + % / 2) (5+6)/2	8
1	2	3	4	5	6	7	8
1	1 -	1736	1.967.000	18,5	11,0	14,8	2
2	2 -	1822	3.500.000	19,4	19,7	19,6	1
3	3 -	373	3.680.000	4,0	20,1	12,1	3
4	4 -	733	1.645.000	7,8	9,2	8,5	6
5	5 -	254	170.000	2,7	1,0	1,9	11
6	6 -	542	955.000	5,8	5,4	5,6	8
7	7 -	494	700.000	5,3	3,9	4,6	9
8	8 -	884	2.625.000	9,4	14,7	12,05	4
9	9 -	790	540.000	8,4	3,0	5,7	7
10	10 -	0	0	0	0	0	13
11	11 -	113	60.000	1,2	0,3	0,8	12
12	12- , , .	510	333.000	5,4	1,9	3,7	10
13	13 -	1156	1.630.000	12,3	9,2	10,8	5
	:	9407	17.805.000	100,00	100,000	100,000	

3.3.

2019.

- ;

- ;

- ;

- .

:

1. ,

2. ,

3. ,

4. ,

5. ,

6. .

2019. **546.000,00** ,

:

1.	80.000,00
2.	50.000,00
3.	6.000,00
4.	260.000,00
5.	20.000,00
6.	130.000,00

3.4.

(:97/16)

,

,

,

,

,

,

” “ . ,

“ .

2018. ,

2019. :

- ;
- ;
- ;
- ;
- ;
- ;

“ ”

“ » ,

a . (,) .

2019.

80.000 .

- 80% , (

2019.

• 20%

2019.

3.5.

(. , 4/02)

12

9

- 1. « »
- 2. K « »
- 3. « »
- 4. - « »
- 5. « - »

„ « », « » Te „ „ A „ „ „
30.000 2

2019. 300.000 ,

. 3

.		2019.
1.		200.000,00
2.		20.000,00
3.		30.000,00
4.		30.000,00
5.		5.000,00
6.		15.000,00
		300.000,00

4.

10.467.000 , 2019. 2018.
 1.128.000KM, 2019. 50.000 .

9.313.500 2019. , a 5% , 2018. ,
 1% 2018. .

6.233.500 ,
 3.080.000 ,
 245.000 ,
 502.000 ,

130.000 ,
 160.000 ,
 41.500 .

4.1.

) 2019-2021. , 1+2 (**16.099.150,**
8.931.320 , **7.167.830**

4.890.400 2019. ,

2019. , **2.258.530** (46%). **2.631.870** (54%),

21 , 355.620 2019. 270.130 625.750 , 11

21 , 2.136.250 2019. 1.547.400 3.683.650 ,

8 , 140.000 2019. 441.000 581.000 ,

- 775.630 , (), 620.750 , 169.880 2019.

2.082.000 , 791.000 , 1.291.000 2019.

2019. 1.279.000 , 730.500 ,

3.345.000 , 2.958.150 , 2019.

2019. : ” (. “ ”) , “ ” “ ” () -

2019. .

.	Пројекти, мјере и редовни послови	Вежа са стратегијо м	Вежа за програмом	Резултати (у текућој години)	Укупно планира на средства за текућу годину	Планирана средства (текућа година)		Укупно реализо вана средства за 2019. годину	Реализована средства (2019. година)	
						Буџет ЈЛС	Екстерни извори		Буџет ЈЛС	Екстерни извори
1.	1.1.1.1 ” “ (2019 – 2020)	1/ 1.1	1.1.1.	2021. 30% 2018.	25.000	0	25.000	0	0,00	0,00
	1.1.1.3 (2020 – 2021)	1/ 1.1	1.1.1.	2022. 20% 2018.	0	0	0	13.566	13.566,40	0,00
2.	1.1.2.1 (2019 – 2020)	1/ 1.1	1.1.2.	2021. 600 2021. 6	12.500	0	12.500	21.863	5.605,87	16.257,01
3.	1.1.2.2	1/ 1.1	1.1.2.	2021.	2.650	0	2.650	17.179	13.982,90	3.195,61

	(2019 – 2020)			15% 2018. 2021. 10% 2018.						
4.	1.1.2.3 (2019)	1. 1.1	1.1.2.	2021. 20% 2018.	103.100	38.120	64.980	309.301	57.180,00	252.121,20
5.	1.1.2.4 (2019 – 2020)	1. 1.1	1.1.2.	2021. 10% 2018.	7.500	7.500	0	0	0	0,00
6.	1.1.2.6 (2019 – 2020)	1/ 1.1	1.1.2.	2021. 10% 2018.	30.000	30.000	0	310.018	92.732,91	217.285,47
7.	1.2.1.1	1/ 1.2	1.2.1.	2024. 50	160.000	10.000	150.000	22.057	0	22.057,16

	” “ (2020 – 2023)			” “						
8.	П 1.2.1.2 Промоција инвестиционих могућности за изградњу капацитета за прераду воћа и поврћа (2020– 2023)	1/ 1.2	1.2.1.	До почетка 2024. године покренута најмање 2 прерађивачка капацитета за воће и поврће у складу са расположивом сировинском основом	0	0	0	65.700	5.700,00	60.000,00
8.	1.2.2.1 (2019 – 2020)	1/ 1.2	1.2.2.	2021. 10	15.000	15.000	0	20.000	20.000,00	0,00
9.	1.2.2.2 (2019-2021)	1/ 1.2	1.2.2.	2022. 10% 2020.	250.000	250.000	0	310.018	92.732,91	217.285,47
10.	(2019- 2023)	1/ 3. 1.	1.3.2.	2024. 30% 2018.	15.000	0	15.000	0	0	0,00
11.	2.1.1.1 (2019- 2022)	2, 2.1	2.1.1.	2023. ” “ 10% 2018.	102.500	30.000	72.500	39.857	39.857,05	0,00

	2.1.1.3 (2020-2023)	2, 2.1	2.1.1.	2024. 3	0	0	0	30.050	30.050,00	0,00
12.	2.1.2.1 - ” “ (2019-2023)	2, 2.1	2.1.2	2024. 1500	1.000.000	600.000	400.000	531.852	531.851,77	
13.	2.1.2.2 o (2019-2021)	2, 2.1	2.1.2	2022. 100	45.000	37.500	7.500	37.862	32.861,79	5.000,00
14.	(2019-2023)	2/ 1 2.	2.1.2	2024. ,	500.000	300.000	200.000	311.232	263.432,00	47.800,00
15.	2.2.1.2 (2019-2023)	2, 2.2	2.2.1	2024. 10 % 2018.	300.000	300.000	0	627.089	81.416,00	545.673,00
16.	2.2.1.2 (2019-2023)	2, 2.2	2.2.1	2024. 20% 2024.	300.000	300.000	0	620.963	469.736,00	151.227,00

				10%						
17.	2.2.1.3 ()	2, 2.2	2.2.1	2021. 20 % , 2019.	230.000	0	230.000	292.321	0	292.320,62
18.	2.2.1.4 () 15 (2019-2020)	2, 2.2	2.2.1	2024. 500 , 70 , 15 -	627.000	0	627.000	0	0,00	0,00
19.	2.2.2.1	2, 2.2	2.2.2	2021. 20	30.000	0	30.000	0	0,00	0,00
20.	2.2.2.6 (2019- 2023)	2, 2.2	2.2.2	2024. 90 %	290.000	290.000	0	233.650	233.650,45	0,00
21.		2/ 3 2.	2.3.1.	2021/2022	60.000	0	60.000	0	0,00	0,00

	(2019-2021)			...						
22.	2.3.1.3. (2019-2023)	2/3 2.	2.3.1.	2023/2024. 100%	20.000	10.000	10.000	0	0,00	0,00
23.	2.3.2.1	2/3 2.	2.3.2.	2024. 200	27.000	12.000	15.000	28.900	10.000,00	18.900,00
24.	.2.3.2.2 (2019-2023)	2/3 2.	2.3.2.	2024. 10% 2018. 2024	24.000	20.000	4.000	23.930	23.930,00	
25.	.2.4.1.2 ” “ (2019-2023)	2/4 2.	2.4.1	2023. 300 50	18.000	12.600	5.400	12.200	7.200,00	5.000,00

26.	2.4.1.3 (2019-2023)	2/ 4 2.	2.4.1	2023. 1.000	7.000	3.000	4.000	1.000	1.000,00	0,00
27.	2.4.2.2 -412 (2019-2021)	2, 2.4	2.4.2.	2022. -412 50 %	33.650	33.650	0	20.000	0	20.000,00
28.	2.6.1.1 , , (2019 -2021)	2/ 2.6	2.4.3.	2022. 30% 2018.	130.000	50.000	80.000	132.426	52.970,00	79.455,60
28.	(2019-2021)	2/ 4 2.	2.4.3	2024. 30% 2018.	125.000	105.000	20.000	0	0	0,00
29.	2.4.3.3 (2019-2023)	2/ 4 2.	2.4.3	2022. .	10.000	10.000	0	0	0,00	0

30.	2.4.3.4 (2019 – 2023)	2/ 2.4	2.4.3.	2024. 20%	22.000	10.000	12.000	0	0,00	0
31.	1.3.2.2	1, 1.3	1.3.2.	2022. 10 2018. %	5.000	5.000	0	0	0	0
32.	2.2.2.4	2, 2.2	2.2.2.	2023.	12.500	12.500	0	10.000	0,00	10.000
33.	3.1.1.1 ” “	3, 3.1	3.1.1.	2021. “ 30 % ”	75.000	10.000	65.000	39.857	39.857,00	0,00
	3.1.1.2 ” “ (2020 - 2021)	3, 3.1	3.1.1.	2022. 20% 2018.	0	0	0	105.000	10.000,00	95.000,00

	3.1.1.4	3, 3.1	3.1.1.	2021. 30%” 2018.	0	0	0	75.000	0,00	75.000,00
	” “ (2020)									
	3.1.1.6	3, 3.1	3.1.1.	2023. 30% 2018.	0	0	0	5.000	0,00	5.000
	(2021-2022)									
34.	3.1.1.8	3, 3.1	3.1.1.	2024. 76% 2018. 2022. 95% 2018.	366.000	20.000	346.000	4.680	4.680,00	0,00
35.	3.2.1.1	3, 3.2	3.2.1.	2024. 90 %	50.000	20.000	30.000	25.965	21.064,80	4.900,00

36.	3.2.1.2	3, 3.2	3.2.1.	2021. 1.000	5.000	5.000	0	10.000	0,00	10.000,00
37.	3.3.1.1 - (2020-2021)	3, 3.4	3.3.1 -	2022. 4 2022. 4	20.000	20.000	0	11.297	0,00	11.297,37
38.	3.3.1.3	3, 3.4	3.3.1 -	2024.	20.000	20.000	0	0	0,00	0,00
39.	3.3.1.5	3, 3.4	3.3.1. -	2021 20%	25.000	25.000	0	0	0,00	0,00
40.	3.4.1.6 web GIS	3, 3.4	3.3.2.	2020. 20%	20.000	20.000	0	0	0,00	0,00

2019.	4.890.400	2.631.870	2.258.530	4.331.740	2.178.532	2.153.208
-------	-----------	-----------	-----------	-----------	-----------	-----------

:

2018-2020.

5.

1		, - () ,	
2		()	31.12.2019.
3	,	,	
4	() -	, - ()	31.12.2019.
1		, - () ,	
2			31.12.2019.

3			31.12.2019.
4			31.12.2019.
5	- ;		
6			
7	(, , , ,)	-	
8	,		
1.		- (, ,)	
2.) (31.12.2019.
3.			31.12.2019.

4.	(,	31.12.2019.
)		
1.		- (,
	,	,)
2.		(31.12.2019.
)		
3.			31.12.2019.
4.			31.12.2019.
5.			31.12.2019.
6.	,		31.12.2019.
1.		-	

:

2019.

6.

-

2019. 40
 4.890.400
 2019. ,
2.631.870 (54%), **2.258.530** (46%).

4. 2019. .

		a a e e a	a a e o a
	625.750	355.620	270.130
	3.638.650	2.136.250	1.547.400
e e a e o e	581.000	140.000	441.000
	4.890.400	2.631.870	2.258.530

:
 11 625.750 13% 2019. 355.620 , 270.130
 21
 3.638.650 75% , 2.136.250
 1.547.400 .
 a e o e e e 8
 581.000 12% , 441.000
 140.000 ,

7. ,

2018.
 2014-2024.
 (UNDP BiH) ILDP III.

:
) (),

) , , (ILDP-

). 1+2,

) , , . , , .

) , , . , , .

) , , . , , .

) , , . , , .

) , , . , , .

) , , . , , .

) , , . , , .

) , , . 31. ((),

) , , . , , .

1. ,
(
)

31.

/

31.

15.

/
15.

0

31.

7

II



ОПШТИНА МЕРКОЊИЋ ГРАД

2019.

, 2019.

I.

, ,
 , , , ,
 , , , , , , , , , ,
 (, , , , ,
) ,
 :
 2019.
 -

1.		⇒ 2024.	⇒ 2018.
2.		10% 2018.	⇒ 2018.
3.	1.	⇒ 2024.	⇒ 2018.
		10% 2018.	⇒ 2018. .
		⇒ 2024.	⇒ 2018.
		30%	⇒ 2018.
			⇒ 2018.

4.		2018.	⇒ 2018.
	()	⇒ 2024. 1.000.000 ⇒ 2024.	⇒ 2018. ⇒ ,
5.	2. ” “	10% 2018.	
	3.	⇒ 2024. 30% 2018 ⇒ 2024. 30% 2018.	

II.

-

2019.

II. - 2019.										
()										
/ (/										
)										
1.	1.1.1.1 ” “ (2019 – 2020)	1/ 1.1	1.1.2.	2021. 30% 2018.	25.000	0	25.000	Via Dinarica	31.12. 2019.	/
2.	1.1.2.1 (2019 – 2020)	1/ 1.1	1.1.2.	2021. 600 2021. 6	12.500	0	12.500	414100 /	31.12. 2019.	/
3.	1.1.2.2 (2019 –	1.1 1/	1.1.2.	2020.	2.650	0	2.650	414100/	30.10. 2019.	

	2020)			20% 2018.						/
4.	1.1.2.3 (2019)	1. 1.1	1.1.2.	2021. 20% 2018.	103.100	38.120	64.980	414100 /	31.12. 2019.	
5.	1.1.2.4 (2019 – 2020)	1. 1.1	1.1.2.	2021. 10% 2018.	7.500	7.500	0	414100	31.12. 2019.	/
6.	1.1.2.6 (2019 – 2020)	1/ 1.1	1.1.2.	2021. 10% 2018.	30.000	30.000	0	414100	31.12. 2019.	/
7.	1.2.1.1 „ “	1/ 1.2	1.2.1.	2024. 50	160.000	10.000	150.000	511200 ,	31.12. 2019.	, ,

	(2020 – 2023)			” “						/
8.	1.2.2.1 (2019 – 2020)	1/ 1.2	1.2.2.	2021. 10	15.000	15.000	0	414 100	31.12. 2019.	, , / -
9.	1.2.2.2 (2019-2021)	1/ 1.2	1.2.2.	2022. 10% 2020.	250.000	250.000	0	414 100	31.12. 2019.	, , / -
10.	(2019- 2023)	1/ 1.3.	1.3.2.	2024. 30% 2018.	15.000	0	15.000	Via Dinarica	31.12. 2019	
1				(,						/

				,						
)						
2				(31.12. 2019.	-
3				,						,

III.

00670140					
.			2018	2019.	(5/4)*100
1	2	3	4	5	6
412000			73.600	67.700	104.6
	0111		8.000	7.000	87.5
412700	0111		10.000	8.000	80
412700	0111		3.700	3.700	100
412700	0111	.	1.000	1.000	100
412700	0111		1.900	2.000	105.26
412700	0740	-	8.000	7.000	87.5
412700	0111		1.000	1.000	100
412900	0111		10.000	8.000	80
412900	0111		30.000	30.000	100
415000			10.000	10.000	100
415200	0111		10.000	10.000	100
414100			325.000	325.000	100
414100	0411		325.000	325.000	100
611400			100.000	100.000	100
611400			100.000	100.000	100
630000			17.800	17.800	100
638000			17.800	17.800	100
			526.400	520.500	98.87

*

:

,

IV.

2019.

/	
	,
	,
	:
1.	,
2.	,
3.	,
	-
	(II).

	<p style="text-align: center;">II.</p>
<p>(,</p>	<p>(/) . , / . .) - () - . (/). () .</p>
<p>()</p>	<p>, , . , , , , ,</p> <ul style="list-style-type: none"> • •

V.

14

+	12	4	9
	0	0	0
	1	0	1
	0	0	0
	13	4	9

		/
,	7	
,	3	
	2	
	3	
	2	



ОПШТИНА МРКОЊИЋ ГРАД

2019.

, 2019.

I

e

3.	- 2024. 2018. 10% - 2024. 2018. 3% - 2024 5% 2018. 2024. 10% 2018. 2024. 80% 2024. 2018. 20%	2019. 2018/2019 2019. 2019. 2018.

<p>4.</p>	<p>2024. 20%</p> <p>2024.</p> <p>2018. 5%</p> <p>2024.</p> <p>2018. 5%</p> <p>2024.</p> <p>2018. 10%</p>	<p>2019. .</p> <p>“ ”</p> <p>2019.</p> <p>2019.</p> <p>.</p> <p>2019.</p>
------------------	--	---

II

-

2019.

No.	Name of the project	Priority	Sub-project	Start year	End year	Budget (in million rubles)		Actual expenditure (in million rubles)	Date of completion	Status	
						Planned	Actual				
1.	(2019-2023)	1	2.1.2	2024.		500.000	300.000	200.000	415 200 /	31.12.2019	,
2.	(2019-2021)	3	2.3.1.	2021/2022	...	60.000	0	60.000		31.12.2019	,
3.	2.3.1.3. (2019-2023)	3	2.3.1.	2023/2024.	100%	20.000	10.000	10.000	415 200 /	31.12.2019.	,
4.	2.3.2.1	3	2.3.2.	2024.	200	27.000	12.000	15.000	415 200	31.12.2019	,

5.	.2.3.2.2 (2019-2023)	3 2/	2. 2.3.2.	2024. 10% 2018. 2024 24.000	20.000	4.000	415 200 /	31.12.2019		
6.	.2.4.1.2 ” “ (2019-2023)	4 2/	2. 2.4.1	2023. 300 50	18.000	12.600	5.400 416 000 /	31.12.2019		
7.	2.4.1.3 (2019-2023)	4 2/	2. 2.4.1	2023. 1.000	7.000	3.000	4.000 415 200 / ..	31.12.2019		
8.	(2019-2021)	4 2/	2. 2.4.3	2024. 30% 2018. .	125.000	105.000	20.000 415 200	31.12.2019		
9.	2.4.3.3	4 2/	2. 2.4.3	2022.	10.000	10.000	0 415 200	31.12.2019		

	(2019-2023)			.						
<hr style="width: 20%; margin: auto;"/>										
1.				(, - ,) ,						/
2									31.12.2019.	/
3									31.12.2019.	
4									31.12.2019.	/ ,

											/
5	- ,										- -
6.											
7.	(- , , , , ,)										/ , / , - / ,
8.	,										/ , .

											-
.		791.000	472.600	318.400							
.		1.291.000	1.291.000	0							
	(+):	2.082.000	1.763.600	318.400							

		00670130					
412000			164.500	164.500	167.400	2.900	102
412200	0111		95.000	95.000	91.000	-4.000	96
412300	0111		35.500	35.500	34.400	-1.100	97
412500	0111		18.000	18.000	17.000	-1.000	94
412700	0111	-	16.000	16.000	15.000	-1.000	94
412700	0740	-	0	0	10.000	10.000	0
415200			989.200	1.068.200	999.200	10.000	101
415200	0560		130.000	130.000	130.000	0	100
415200	0160		30.800	30.800	30.800	0	100
415200	0160		15.000	15.000	15.000	0	100
415200	0160	" 4+"	2.500	2.500	2.500	0	0
415200	0160		2.500	2.500	2.500	0	0
415200	0160		2.500	2.500	2.500	0	0
415200	0160		37.500	55.000	37.500	0	100
415200	0160		30.000	30.000	30.000	0	100
415200	0111		0	21.500	0	0	0
415200	0160	-	4.400	4.400	4.400	0	100
415200	0810		300.000	300.000	300.000	0	100
415200	0820		80.000	90.000	80.000	0	100
415200	0111		30.000	60.000	30.000	0	100
415200	0740		50.000	50.000	50.000	0	100
415200	1070		12.000	12.000	12.000	0	100
415200	0421		120.000	120.000	120.000	0	100
415200	0820	J -	120.000	120.000	130.000	10.000	108
415200	0740	Te " "	22.000	22.000	22.000	0	100
415200			135.000	125.000	80.000	-55.000	59
415200	0840	-	100.000	100.000	50.000	-50.000	50
415200	0912	-	10.000	10.000	10.000	0	100
415200	1070	-	10.000	0	5.000	-5.000	0
415200	0560		15.000	15.000	15.000	0	0
416100			567.000	549.000	517.000	-50.000	91
416100	1070		180.000	180.000	180.000	0	100
416100	0980	T	200.000	180.000	180.000	-20.000	90
416100	0980	T	10.000	10.000	10.000	0	100
416100	1040		100.000	100.000	100.000	0	100
416100	1070		50.000	50.000	20.000	-30.000	40
416100	0740		20.000	20.000	20.000	0	100
416100	1070		7.000	9.000	7.000	0	100
516100			10.000	10.000	0	-10.000	0
516100	0111		10.000	10.000	0	-10.000	0
			1.865.700	1.916.700	1.763.600	-102.100	95

/	
	<p>4. - , :</p> <p>5. , , ,</p> <p>6. , , ,</p> <p>7. , , ,</p> <p>8. , - ,</p> <p style="text-align: center;">(II).</p>
	<p style="text-align: right;">,</p> <p>.</p> <p>, , ,</p> <p>/) (.</p> <p>-</p> <p>, . -</p> <p>, , ,</p> <p style="text-align: center;">II.</p>
<p>(,)</p>	<p>- (/) .</p> <p>/ . ,</p> <p>.</p> <p>- (</p> <p>- - .</p> <p>(/).</p> <p>()</p> <p>.</p>



ОПШТИНА МЕРКОЊИЋ ГРАД

2019.

, 2019.

		<p>) 15 % 2018. - 2024.</p> <p>% 2018. 10 - 2024.</p> <p>2018. 20 %</p>	-
--	--	---	---

II								2019.	
:	,			()	()		/	()	/
1.	1.3.2.2	1.3	1.3.2.	10 % 2018.	5.000	5.000	0	511 700	31.12.2019.
2.	2.6.1.1 (2019 -2021)	2.6 ^{2/}	2.4.3.	30% 2018.	130.000	50.000	80.000	511 100/	31.12.2019.
3.	2.4.3.4 (2019 – 2023)	2.4 ^{2/}	2.4.3.	20%	22.000	10.000	12.000	412 800/	31.12.2019.

4.	2.2.2.4	2.2 ^{2,}	2.2.2.	2023.	12.500	12.500	0	511 700	31.12.2019.	
5..	3.1.1.1 “ ”	3.1 ^{3,}	3.1.1.	2021. ” “ 30 %	75.000	10.000	65.000	511 200	31.12.2019.	
6..	3.1.1.8	3.1 ^{3,}	3.1.1.	2024. , 76% 2018. 2022. 95% 2018.	366.000	20.000	346.000	511 200	31.12.2019.	

7.	3.2.1.1	3, 3.2	3.2.1.	2024. 90 %	50.000	20.000	30.000	412800/	31.12.2019.
8.	3.2.1.2	3, 3.2	3.2.1.	2021. 1.000	5.000	5.000	0	412800	31.12.2019.
9.	3.3.1.1 - (2020- 2021)	3, 3.4	3.3.1 -	2022. 4 - 2022. 4	20.000	20.000	0	511 700	31.12.2019
10.	3.3.1.3	3, 3.4	3.3.1 -	2024.	20.000	20.000	0	511700	31.12.2019.

11.	3.3.1.5		3.3.1.	2021							
		3,3,3,4	-	20%	25.000	25.000	0	511700	31.12.2019.		
12.	3.4.1.6 GIS web	3,3,3,4	3.3.2.	2020. 20%	20.000	20.000	0	511700	31.12.2019.		,
1.				(, ,)							/
2.				()					31.12.2019.		-
3.									31.12.2019.		

4.	(31.12.2019.	-
	,									
)									
					730.500	197.500	533.000			
					548.500	548.500				
(+):					1.279.000	746.000	533.000			

ОДЈЕЉЕЊЕ ЗА ПРОСТОРНО ПЛАНИРАЊЕ И КОМУНАЛНЕ ПОСЛОВЕ					
Број потрошачке јединице 00670160					
416300		Расходи за режијски материјал	0	0	25.000
412300	0610	Успостављање адресног система општине	0	0	25.000
412500		Расходи за текуће одржавање	150.000	180.000	125.000
412500	0640	Одржавање јавне расвјете и семафора	120.000	150.000	100.000
412500	0451	Одржавање хоризонталне и вертикалне сигнализације	25.000	25.000	20.000
412500	0630	Одржавање фонтана	5.000	5.000	5.000
412700		Расходи за стручне услуге	17.000	0	7.000
412700	0740	Расходи за стручне услуге - дератизација	7.000	0	7.000
412700	0111	Расходи за стручне услуге	10.000	0	0
412800		Расходи за услуге одржавање јавних површина и заштите животне средине	491.000	561.000	421.000
412800	0640	Утрошак електричне енергије за јавну расвјету и семафор	150.000	160.000	160.000
412800	0451	Расходи за услуге зимске службе	150.000	150.000	130.000
412800	0510	Расходи за услуге чишћења јавних површина (улице)	90.000	90.000	80.000
412800	0630	Расходи по утрошку воде на јавним површинама	1.000	1.000	1.000
412800	0560	Расходи за услуге одржавање јавних површина и заштите животне средине	100.000	160.000	50.000
415200		Капитални грантови непрофитним субјектима у земљи	15.000	15.000	0
415200	0610	Капитални грантови заједницама етажних власника	15.000	15.000	0
511700		Издаци за нематеријалну непроизведену имовину	140.000	18.000	168.000
511700	0620	Израда просторног плана општине - стратешка процјена утицаја на животну средину	0	0	30.000
511700	0620	Урбанистички план града	50.000	0	25.000
511700	0620	Просторно планска документација Балкана и Зеленковац (викенд насеље и етно-село)	0	0	20.000
511700	0620	Студија квалитета воде	0	0	5.000
511700	0620	План заштите изворишта питке воде	0	0	12.500
511700	0620	Израда регулационих планова Општине	25.000	5.000	15.500
511700	0620	Издаци за прибављање техничке документације	10.000	0	10.000
511700	0620	Израда web ГИС мапе	25.000	0	20.000
511700	0620	Пројектна и тех. докуменација за топлификацију општин	0	0	10.000
511700	0620	Пројектна документација за инфраструктуру - Балкана	30.000	13.000	20.000
УКУПНО ОДЈЕЉЕЊЕ ЗА ПРОСТОРНО ПЛАНИРАЊЕ И КОМУНАЛНЕ ПОСЛОВЕ			813.000	774.000	746.000

/	
	<p>9. - , :</p> <p>10. - ,</p> <p>11.</p> <p>12. ,</p> <p>(II). -</p>
	<p>,</p> <p>,</p> <p>/) (</p> <p>-</p> <p>,</p> <p>,</p> <p>II.</p>
<p>(</p> <p>,</p> <p>)</p>	<p>-</p> <p>(/)</p> <p>/ .</p> <p>,</p> <p>)</p> <p>- (</p> <p>- .</p> <p>(/).</p> <p>()</p> <p>.</p> <p>.</p>
<p>(</p>	<p>,</p> <p>,</p> <p>a</p>

	a	.
	,	,
	.	,
	,	.
	,	,
	.	.
	.	.

V

+	6	2	4
	1		1
	1	1	
-			
	8	3	5

		/
-	4	
-	6	
-	6	



ОПШТИНА МЕРКОЊИЋ ГРАД

2019.

, 2019.

I

” “ . 6/15,

:

,

,

(, , ,

.)

.

2019. :

-

-

-	1.	- 2024. 20 % 2018. - 2024. % 2018. - 20 - 2024. 15 % 2018. - 2024. 60 %	
-	2.	,	
-		- 2024. 20%	
-		- 2024. 80 %	

II

-

:	,			()	()		/	()	/
1	2.1.1.1 (2019-2022)	2, 2.1	2.1.1.	2023. 10% ” 2018. 2023 ” 2018. 2022. 30% 2018.	102.500	30.000	72.500	511100/ /	31.12.2019.
2	2.1.2.1 - „ “ (2019-2023)	2, 2.1	2.1.2	2024. 1500	1.000 000	600.000	400.000	511100/	31.12.2019.
4	2.1.2.2 o (2019-2021)	2, 2.1	2.1.2	2022. 100	45.000	37.500	7.500	511100/	31.12.2019.
5	2.2.1.2 (2019-2023)	2, 2.2	2.2.1	2024. 2018. 10 %	300.000	300.000	0	511100	31.12.2019.

6	2.2.1.2 (2019-2023)	2, 2.2	2.2.1	2024. 20% 2024. 10%	300.000	300.000	0	511200	31.12.2019.	
7	2.2.1.3 ()	2, 2.2	2.2.1	2021. 20 % 2019. ,	230.000	0	230.000	511200/	31.12.2019.	
8	2.2.1.4 () 15 (2019-2020)	2, 2.2	2.2.1	2024. 500 , 70 , 15 -	627.000	0	627.000	,	31.12.2019.	
9	2.2.2.1	2, 2.2	2.2.2	2021. 20	30.000	0	30.000	,	31.12.2019.	
10	2.2.2.6 (2019-2023)	2, 2.2	2.2.2	2024. 90 %	290.000	290.000	0	511100	31.12.2019.	
11	2.4.2.2	2, 2.4	2.4.2.	2022.	33.650	33.650	0	/	31.12.2019.	

	412 (2019-2021)	-)		412 50 %	-					
1				(, ,)						/
2) (5.000	5.000		412700	31.12.2019.	,
3					70.000	70.000		412500/0111	31.12.2019.	
4					40.000	40.000		412600/0111	31.12.2019	
5					20.000	20.000		511100/0610	31.12.2019	
					2.958.150	1.591.150	1.367.000			
					386.850	386.850	0			
(+):					3.345.000	1.978.000	1.367.000			

III

2019.

				2018	2019	
00670170						
412000			157.000	375.000	125.000	
412500	0451		100.000	320.000	70.000	
412600	0111		40.000	40.000	40.000	
412700	0111		7.000	5.000	5.000	
412700	0451		10.000	10.000	10.000	
511000			1.480.000	2.381.800	1.853.000	
511100			930.000	1.450.900	1.343.000	
511100	0620		500.000	630.000	313.000	
511100	0630	-	180.000	305.000	250.000	
511100	0630	-	0	14.400	0	
511100	0630	-	0	46.000	0	
511100	0630	-	100.000	95.000	0	
511100	0810	-	20.000	124.000	40.000	
511100	0810		0	100.000	590.000	
511100	0620	- -	80.000	10.000	80.000	
511100	0620		30.000	34.500	10.000	
511100	0620	-	10.000	21.000	20.000	
511100	0620	I	0	0	40.000	
511100	0640		10.000	71.000	0	
511200		,	445.000	716.700	510.000	
511200	0620	,	20.000	9.000	20.000	
511200	0810	,	10.000	42.000	10.000	
511200	0911	,	15.000	0	5.000	
511200	0922	,	10.000	120.000	5.000	
511200	0620	,	300.000	545.000	400.000	
511200	0630	,	60.000	0	40.000	
511200	0810	-	10.000	700	10.000	
511200	0640	-	20.000	0	20.000	
511300			105.000	214.200	0	
511300	0111		20.000	29.000	0	
511300	0111	-	50.000	54.200	0	
511300	0111	-	0	56.000	0	
511300	0111	-	0	75.000	0	
511300	0620		35.000	0	0	
513111			0	7.000	0	
513111	0160		0	7.000	0	
-				1.637.000	2.763.800	1.978.000

IV

	<p>1</p> <p>II).</p>
	<p>II.</p>
<p>(</p> <p>,</p> <p>)</p>	<p>(/)</p> <p>.</p> <p>/ .</p> <p>,</p> <p>- (</p> <p>)</p> <p>- - .</p> <p>(/).</p> <p>()</p> <p>.</p>
<p>(</p>	<p>,</p>

¹ССС – самостални стручни сарадник

)	
---	--

V

, , , : , , , .

+	5	3	2
	0	0	0
	4	3	1
-	0	0	0
	9	6	3

		/
	3	
AUTO CAD	1	
	2	
	1	



ОПШТИНА МЕРКОВЊИЋ ГРАД

2019.

, 2019.

I

5 ()

		2019. (: 2019.): 7. 2019. , (:31.03.2019.) 1. I-VI 2019 (: 30.09.2019.)

II

-

2019.

1										
2										
1					7.000,00	7.000,00		412700		
2										
3										
4										
.					0	0	0			
.					7.000,00	7.000,00	0			
.							0			
					7.000,00	7.000,00	0			

III

2019.

IV

+	8	5	3
-			
	8	5	3

- ,
- ,
- ,
- ,
- .

:

		/
	1	
-II-	1	-II-
-II-	1	-II-
-II-	1	-II-
-II-	1	-II-
-II-	2	-II-

На основу члана 39. Закона о локалној самоуправи („Службени гласник Републике Српске“, број 97/16), члана 36. Статута општине Мркоњић Град („Службени гласник општине Мркоњић Град“, број 10/17), Скупштина општине Мркоњић Град, на 28. сједници одржаној дана 26.09.2019. године, д о н и ј е л а је

ЗАКЉУЧАК
о усвајању Годишњег плана рада Начелника општине и
Општинске управе за 2019. годину

1. Усваја се Годишњи план рада Начелника општине и Општинске управе за 2019. годину.
2. Овај закључак ступа на снагу осмог дана од дана објављивања у „Службеном гласнику општине Мркоњић Град“.

Број : 02-022-149/19

Дана, 25.10.2019. године.

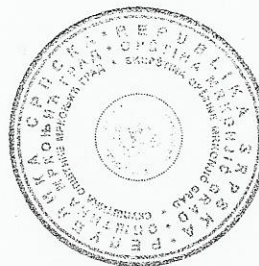

ПРЕДСЈЕДНИК СО
Миленко Милекић

Доставити :

1. Начелник општине,
2. Кабинет начелника општине,
3. Одјељење за привреду и финансије,
4. Одјељење за општу управу и друштвене дјелатности,
5. Одјељење за просторно планирање и комуналне послове,
6. Одјељење за изградњу града и управљање имовином,
7. Одјељење за инспекцијске послове,
8. „Службени гласник општине Мркоњић Град“,
9. Евиденција,
10. а/а.