



ОПШТИНА МРКОЊИЋ ГРАД

**2019.**

**Ј , 2020.**

I	.....	3
1	.....	4
1.1	.....	6
1.2	.....	6
2	, , .....	9
3	2019. ....	11
3.1	.....	11
3.2	.....	13
3.3	.....	14
3.4	.....	15
3.5	.....	17
4	.....	18
5	.....	19
6	.....	22
7	.....	41
8	- .....	43
9	, .....	45
	.....	48
	E.....	49
	.....	68
	....	96
	.....	111
	.....	123

**I**

1

59. („ „“  
 97/16), 66. („ o  
 “, 10/17) , ,  
 ( ), ISO ,  
 .  
 28. 26.09.2019. ,  
 2019. 2019. , a  
 2019. - .  
 2019. ,  
 , ,  
 , .  
 , ,  
 .  
 .  
 2019. ,  
 ,  
 2019. a  
 2019. .  
 ,

j

- . - .

( ),

( ,

, .)

2019.

, a e e a je

,

. ,

,

,

,

,

.

,

.

## 1.1

O a M o a je je e a je e o a a o je o e e e o e ( ),  
e oj ( ) 685 ².

O -

.  
, - - -  
- .  
(53,8 %). 35.583 ha,  
29.161 ha (44,1%  
).

22 , 2013. , 15.926  
38 .

## 1.2

2019. ,  
:

- , ;
- ,
- ;
- , ;
- : , , , , ,

• , ;  
• - ;  
• , ;  
• , ;  
• , ;  
• , ;  
• , ;  
• , ;  
• , ;  
• , ;  
• , ;  
• , ;

2019.  
2019-2024.

27

,  
( , ) ( )  
.  
, -  
,

- , - , , ,  
 , , , ,  
 .  
 , .  
 , .  
 (ILDP)  
 (UNDP) (SDC).  
 31 19 72 , 22 ,  
 16.099.150 , 8.931.320 . 7.167.830 (2019-2021)  
 35 , 3 2019. e 47 , , 32  
 4.580.017,66 , 93,65% 2019.  
 4.890.400 KM.  
 2.462.472,36 2.117.545,30 KM 46,2%  
 53,8%  
 2.258.530,00 46,2% 2.631.870,00 53,8% 2019.  
 .  
 2018. ,  
 , SIQ – ISO 9001:2015.  
 , SIQ ,  
 .  
 , 19 2019.  
 11 , .  
 , ,



2

,

59.

,

62.

je

,

“ : 6/15), („ 2019.

:

- ;
- ;
- ;
- ;
- ;
- ;

,

,

,

,

,

,

2019.

, 50

31.

,

, 14

67

,

3

.

. 1.

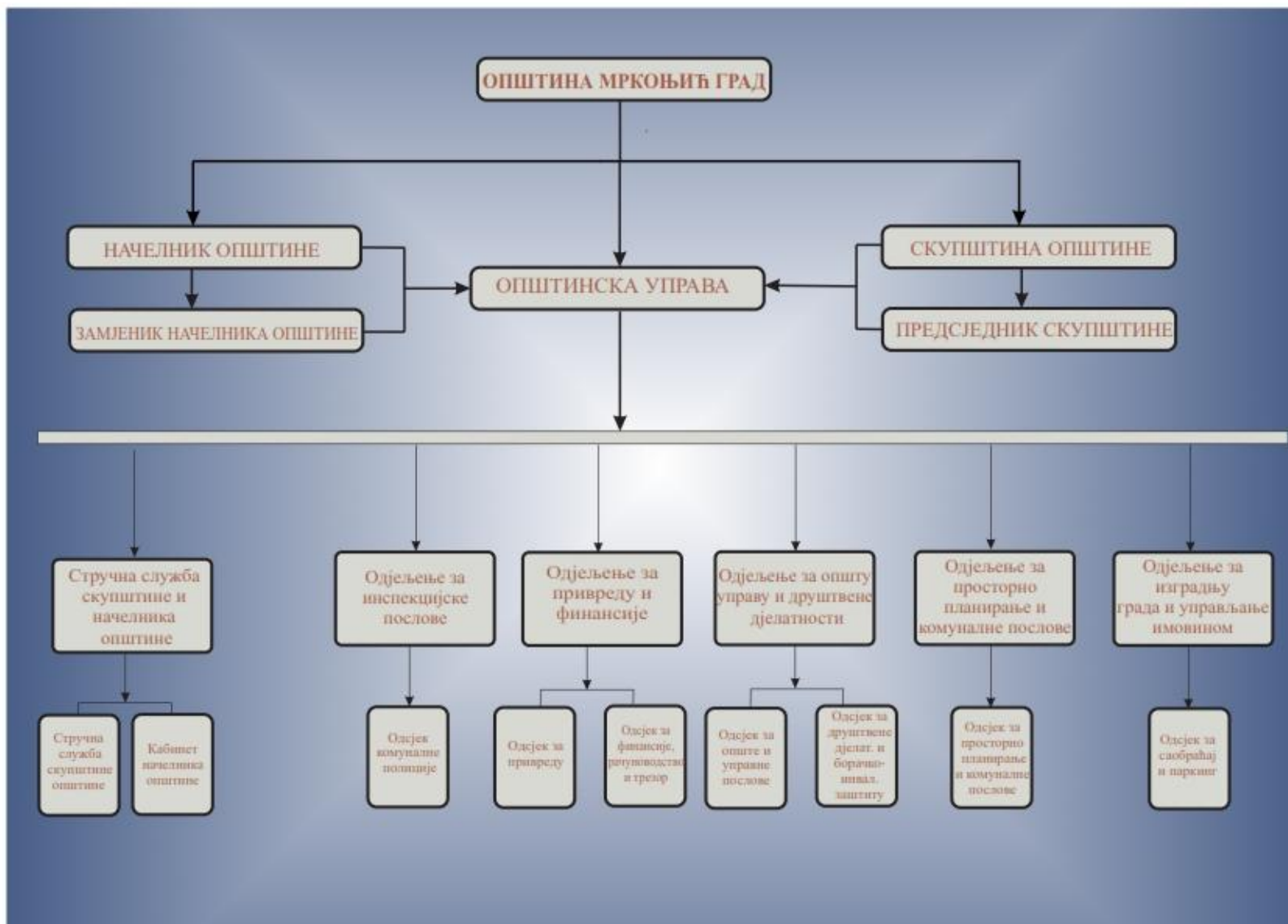

3

2019.

2014 – 2024.

-

2019.

- 1.1.
- 1.2.
- 1.3.
- 1.4.
- 1.5.

**3.1**

23.

12.04.2019.  
2019.

( : ).

425.000,00 , 100.000,00

325.000,00

2019.

:

1. 2018. 78.343,34

2. 2019. 225.068,08 ,

3. 19 .

4. 77 /

5. 2019. 5 .

6. 2019. 6 1 ,

7. 2019. , , , 93,4%.

2019. , ,

2019. , , 2018. , a o ,

2019. : , , , ,

2019. 0,3% 2018. 75% 2019. 318.411 ,

2019. / :

.1. / 2019.

. .	/ :	
<b>1.</b>		15.000,00
<b>2.</b>		44.000,00
<b>3.</b>		43.566,40



2019. 3.364  
 7.549  
 5.445 2 927 2.  
 500 - 2019.  
 5.600 50 m3,  
 13

.2. 2019. ( )

		2019.						
						(		
						)		
1	1.	504.471,36	75.506,91	367.351,44	637.796,25	0	292.320,62	1.877.806,58
2	2.	228.439,61		1.170,00				229.609,61
3	3.	4.680,00		97.057,16				101.737,16
4	6.	27.580,11			44.416,00		50.000,00	121.996,11
5	7.	36.658,44						36.658,44
6	8.	586.756,03					7.486,00	594.242,03
7	9.	0,00					39.902,32	39.902,32
8	13.	13.511,83						13.511,83
		1.402.097,38	75.506,91	465.578,60	682.212,25	0	389.708,94	3.015.464,08

### 3.3

2019. ,  
 ;  
 ;

- ;  
 - .

:

1. ,  
 2. ,  
 3. ,  
 4. ,  
 5. ,  
 6. .

2019. **546.000,00** ,  
**640.489,00** :

.3. 2019.

..	2019	2019	/ (%)
1.	80.000	83.520	104
2.	50.000	48.263	97
3.	6.000	6.976	116
4.	260.000	304.097	117
5.	20.000	19.907	99
6	130.000	178.150	137
	<b>546.000</b>	<b>640.734</b>	<b>117</b>

### 3.4

( :97/16)

-

2019.

2019.

80.000,00

2019.

80.122,01

43.693,49

36.428,52

.4.  
2019.

	/ 2019	
1.		6.500,00
2.		7.094,85
3.		1.250,00
4.		11.150,00
5.		3.135,65
6.		3.900,00
7.	10.	1.560,00
8.		1.000,00
9.		936,29 KM
10.	“ “	2.500,00
11.		1.200,00
12.	- „ .I . :“	1.500,00 KM
13.		1.700,51
14.		266,19
	:	<b>43.693,49</b>



.5

1.	“( ). ’	22.582,52
2.		8.646,00 KM
3.		500,00
4.	1	700,00
5.		1.000,00
6.	” “	2.000,00
7.	( )	1.000,00
	:	<b>36.428,52</b>

3.5

( . , 4/02)



2019.

, : 02-022-156/19, 22.11.2019, 2019. , : 02-022-157/19 22.11.2019. 10.782.400 “, 10/19.

”

2019.

:

.7

2019.

	6.440.749
	2.772.051
	65.507
	774.662
	164.634
	133.233
	97.720
	71.825
	<b>10.520.381</b>
	7.784.247
.	1.440.754
.	15.000
.	527.295
	62.357
	81.797
	<b>9.911.451</b>
	<b>608.930</b>

5

2019.

1.440.754,00

14,5%

2014-2024.

2019.

-

:

27 %

30%

8.

	2018.	2019.	2019.
-			
	0	20.000	19.617
	0	8.000	4.566
:	0	28.000	24.183
-			
	10.397	0	0
:	10.397	0	0
-			
	0	30.000	0
	0	25.000	0
	12.934	20.000	0
	0	5.000	0
	0	12.500	0
	0	15.500	0
	0	10.000	2.038
web	0	20.000	0
	0	10.000	0
	0	20.000	0
:	12.934	168.000	2.038
-			
	6.960	0	687
	1.101.189	713.000	385.711
	104.886	250.000	233.650
	39.196	0	0
	57.045	0	0
	22.127	50.000	65.000
	120.114	0	0
	108.921	590.000	531.852

-	0	80.000	0
	35.202	10.000	0
. . . . .	231	0	0
. . . . .	2.500	0	0
I	0	40.000	0
. . . . .	40.950	0	9.585
	17.264	20.000	68.927
( )	0	0	0
. . . . .	0	40.000	0
. . . . . -	0	5.000	1.963
	29.105	5.000	57.726
	6.839	10.000	39.857
. . . . .	16.829	20.000	644
	23.553	0	0
-	54.184	0	0
-	55.864	0	0
- . . . .	74.990	0	0
. . . . . -	0	20.000	655
:	<b>1.917.949</b>	<b>1.853.000</b>	<b>1.396.257</b>
-			
	1.952	2.000	275
. . . . .	699	500	0
:	<b>2.651</b>	<b>2.500</b>	<b>275</b>
-			
	3.886	5.000	4.960
. . . . .	2.961	3.000	2.481
:	<b>6.847</b>	<b>8.000</b>	<b>7.441</b>
-			
	4.300	6.000	708
. . . . .	1630	1000	946
:	<b>5.930</b>	<b>7.000</b>	<b>1.654</b>
-			
	3.832	5.000	4.880
. . . . .	1.074	1.500	1.135
:	<b>4.906</b>	<b>6.500</b>	<b>6.015</b>
-			
	3.839	4.300	2.890
:	<b>3.839</b>	<b>4.300</b>	<b>2.890</b>
	<b>1.965.453</b>	<b>2.077.300</b>	<b>1.440.754</b>

:

2019.

” “ ” “ ”

6

2019. 4.890.400 , 2.631.870,00 , 2.258.530 .

2019. 4.580.017,66 94% 2.117.545,30

54 % 2.462.472,36 46 %

.9.

2019.

				(%)	(%)
2019		625.750,00	1.041.343,27	29,14%	70,86%
		3.683.650,00	3.271.875,22	60,20%	47,21%
	a e o e e e	581.000,00	266.799,17	32,57%	67,43%
		4.890.400,00	4.580.017,66	50,88%	53,77%
	%		93,65%		

2019. 13

a , 625.750 ,

355.620 270.130 .

1.041.343 166 %

737.932 71%. 303.411 29%

2019. 3 6

69% , 4

2019.  
 23 , 2.136.250 58% 3.683.650 ,  
 16 70% 1.547.400 42%. 2019.  
 89% 3.271.875,22  
 1.727.234,71 53% 1.544.640,51 47%.

2019.  
 441.000 581.000 , 11 , 140.000  
 7 ,  
 266.799 46%  
 86.899 33%  
 , 179.900 67%.

2019. 620.750 , 350.620 270.130  
 - 1.041.343 ,  
 303.411,42 , - 318.000,98  
 . 419.930,87 .  
 , 90.81 %  
 467.801,85 .

791.000 , 472.600 318.400  
 . 2019.  
 732.595 93%  
 82% , 346.394 386.201  
 90%

2019. 2.685.000 , 2019. 1.030.000  
 1.655.000 .  
 2019. 1.914.667 ,  
 71% ,  
 742.896 72% ,  
 1.175.810 71% .

			730.500	,	2019.	197.500
	533.000	.				
2019.						430.956
46%					,	
	102.051,32	.	59%	,		
289.356	54%	.				
	2019.	:				



.10.

-

2019.

( )

	/	/	o	2019		/	/	.	
					O				
1.1	1.1.1.1	2021.	0	0,00	0,00			2019	ES
1/	” “ (2019 – 2020)	30% 2018.						(C)	
1.1	1.1.1.3	2022.	81.398	13.566,40	67.831,96			2020	ES
1/	(2020 – 2021)	40% 2018.						(C)	
1.1	1.1.2.1	2021.	21.863	5.605,87	16.257,01	414100/		2019	ES
1/	(2019 – 2020)	600 2021. 6						(E)	

1.1 1/	1.1.2.2 (2019 – 2020)	2020.  20% 2018.	<b>17.179</b>	13.982,90	3.195,61	41410/0		2019 (C)	ES
1.1 1/	1.1.2.3 (2019)	2021.  20% 2018.	<b>309.301</b>	57.180,00	252.121,20	414100/		2019 (E)	ES
1.1 1/	1.1.2.4 (2019 – 2020)	2021.  10% 2018.	<b>0</b>	0,00	0,00	414100		2019	ES
1.1 1/	1.1.2.6 (2019 – 2020)	2021.  10% 2018.	<b>244.318</b>	87.032,91	157.285,47	414100		2019	ES
1.2 1/	1.2.1.1 ” “ (2019 – 2023)	2024. 50 ” “	<b>22.057</b>	0,00	22.057,16	511200 ,		2019 (B)	ES

1.2 1/	1.2.1.2  (2020– 2023)	2024. 2	<b>65.700</b>	5.700,00	60.000,00			2020	ES
1.2 1/	1.2.2.1  (2019 – 2020)	2021. 10	<b>44.000</b>	44.000,00	0,00	414100		2019	ES
1.2 1/	1.2.2.2  (2019-2021)	2022. 10% 2020.	<b>235.527</b>	76.343,34	159.183,44	414100		2019	ES
1.3 1/	1.3.2.2  (2019)	2022. 10% 2018.	<b>0</b>	0,00	0,00	511700		2019	ES
1.3 1/	1.3.2.3  (2019 – 2023)	2024. 30% 2018.	<b>0</b>	0,00	0,00			2019 (B)	ES

2/ 2.1	2.1.1.3  (2020-2023)	2024.  3 ( - ) 2024. 80	<b>30.050</b>	30.050,00	0,00			2020 (B)	DS
2/ 2.1	2.1.2.3  (2019 - 2023)	2024.  , 2024.  6	<b>507.308</b>	277.700,00	229.608,00	415200/ . ./		2019 (E)	DS

2/ 2.3	2.3.1.2 CNC (2019 – 2021)	2021/2022  CNC  2021.  CNC	<b>2.500</b>	2.500,00	0,00	415200/		2019 (B)	DS
2/ 2.3	2.3.1.3 ,  (2019 - 2023)	2023/2024.  100%	<b>5.063</b>	5.063		415200/		2019(C )	DS

2/ 2.3	2.3.2.1 (2019 – 2023)	2024. 200 2024. 5	<b>27.700</b>	10.500,00	17.200,00	415200/		2019 (D)	DS
2/ 2.3	2.3.2.2 (2019- 2023)	2024. 10% 2018. 2024. 20	<b>27.516</b>	22.930,00	4.586,00	415200		2019 (D)	DS
2/ 2.4	2.4.1.2 „ “ (2019 – 2023)	2023. 300 50 2024. 10% 2018.	<b>12.200</b>	7.200,00	5.000,00	415200		2019 (B)	DS

2/ 2.4	2.4.1.3 (2019-2023)	2023. 1.000	<b>1.000</b>	1.000,00	0,00	415200/		2019 (B)	DS
2/ 2.4	2.4.3.2 (2019 – 2021)	2024. 30% 2018.	<b>10.000</b>	10.000,00	0,00	415200/		2019 (D)	DS
2/ 2.4	2.4.3.3 (2019 – 2021)	2022. 20% 2018.	<b>0</b>		0,00	415200		2019	DS
2/ 2.2	“ ” ( , , )		<b>44.416</b>	4.416,00	40.000,00	415200		2019	DS
2/ 2.3			<b>64.842</b>	14.842,22	50.000,00	415200		2019	DS
2/ 2.1	2.1.1.1 (2019-2022)	2023. ” “ 10% 2018. 2023.	<b>0</b>	0,00	0,00	511200/ /		2019 (A)	DS

		“ ” 30% 2018. 2022.							
		2018. 30% 2018.							
2/ 2.1	2.1.2.1 - ” “ (2019 – 2023)	2024. 1.500 ” “ 2024. , , 2024. / 30 2024. 5 ” “	<b>531.852</b>	531.851,77		511100/		2019 (B)	DS



2/ 2.1	2.1.2.2 (2019 - 2021)	2022. 100	<b>37.862</b>	32.861,79	5.000,00	511200		2019 (E)	DS
2/ 2.2	2.2.1.1 (2019 -2023)	2024. 10% 2018.	<b>851.633</b>	100.000,00	751.633,11	511100		2019	DS
2/ 2.2	2.2.1.2 (2019 – 2023)	2024. 10%	<b>537.063</b>	407.226,10	129.837,18	511200		2019	DS
2/ 2.2	2.2.1.3 ( . ) (2020)	20% 2021 , 2019.	<b>292.321</b>		292.320,62			2020	DS

2/ 2.2	2.2.1.4 ( ) 15 (2019-2020)	2024. 500 70 , , 15 -	0					2019 (D)	DS
2/ 2.2	2.2.2.1 (2019)	2021. 20	0			/		2019 (E)	DS
2/ 2.2	2.2.2.2 (2020 – 2021)	2021. 100	0					2020	DS
2/ 2.2	2.2.2.3 (2021 – 2023)	2024. 300 ( 70% )	0					2021	DS
2/ 2.2	2.2.2.5 - (2020 – 2021)	2022.	0					2020 (B)	DS
2/ 2.2	2.2.2.6	2024. 90%	233.650	233.650,45	0,00	511100		2019	DS

		(2019 – 2023)							
2.4	2.4.2.1	2023.							
2/		30%	<b>0</b>					2020	DS
	(2020 -2023)	2018.							
2.4	2.4.3.4	2024.							
2/		20%	<b>0</b>			412800/		2019 (B)	DS
	(2019 – 2023)								
3.1	3.1.1.1	2021.							
3/	“	”	<b>39.857</b>	39.857,00	0,00	511200/		2019 (B)	SO
	“(2019-2021)	30%							
3.1	3.1.1.2	2022.							
3/	”	20%	<b>105.000</b>	10.000,00	95.000,00			2020 (B)	SO
	“(2020 - 2021)	2018.							

3/ 3.1	3.1.1.4 ” “(2020)	2021. 30% 2018.	<b>75.000</b>	0,00	75.000,00			2020 (C)	SO
3/ 3.1	3.1.1.5 (2020-2021)	2022. 30% 2018.	<b>0</b>	0,00	0,00			2020 (B)	SO
3/ 3.1	3.1.1.6 (2021-2022)	2023. 30% 2018.	<b>5.000</b>	0,00	5.000,00			2021 (B)	SO
3/ 3.1	3.1.1.7 (2019 – 2021)	2022. 76% 2022. 95% 2018.	<b>4.680</b>	4.680,00	0,00	511200/		2019 (B)	SO

3/ 3.2	3.2.1.1  (2019 – 2021)	2022. 90%	25.965	21.064,80	4.900,00	412800/E		2019 (B)	SO
3/ 3.2	3.2.1.2  (2019 – 2021)	2021. 1.000	0		0,00	412800		2019	SO
3/ 3.2	3.2.1.3  ” “(2021 - 2023)	2024.	0	0,00	0,00			2021 (B)	SO
3/ 3.2	3.2.2.1  (2021)	2022.  2022.	0	0,00	0,00			2021 (B)	SO

3/ 3.2	3.2.2.2 (2021)	2022.	0	0,00	0,00			2021 (B)	SO
3/ 3.3	3.3.1.1 - (2020- 2021)	2022. 4 - 2022. 4	11.297	11.297,37	0,00	511700		2020	SO
3/ 3.3	3.3.1.2 „ “ (2020)	2020. 50%	0	0,00	0,00			2020	SO
3/ 3.3	3.3.1.3 (2019)	2020.	0	0,00	0,00	511700		2019	SO

3/	3.3	3.3.1.4 , , (2021-2023)	2023. 10% 2018.	0	0,00	0,00			2021	SO
3/	3.3	3.3.1.5 2018-2038. (2019-2020)	2021 20%	0	0,00	0,00	511700		2019	SO
3/	3.3	3.3.2.1 web GIS (2019)	2020. 20%	0	0,00	0,00	511700		2019	SO
3/	3.3	3.3.2.2 (2020 – 2021)	2022. 30% 2018.	0	0,00	0,00			2020	SO
2/	2.2	2.2.2.4 (2019 - 2023)	2023.	10.000		10.000,00	511700		2019	DS

2/ 2.2	2.2.2.5 - (2020 – 2021)	2022.	0					2020 (B)	DS
2/ 2.4	2.4.2.2 -412 ( ) (2019 – 2021)	2022. 412 50% - 0. 2022. -412 50%	21.732	1.731,60	20.000,00	412500		2019 (C)	DS
2/ 2.4	2.4.3.1 , (2019 - 2021)	2022. 2018. 30%	132.426	52.970,00	79.455,60	511100		2019 (B)	DS
			4.689.276	2.136.803	2.552.472				



7

3.595 , 762 , 2019. , 2.833  
 ( )  
 ,65  
 2020. . ,  
 o je 1.430 , 18.886 224 .

.11.

<b>1</b>		, , - ( , )	
<b>2</b>		201 ( )	31.12.2019.
<b>3</b>	,	, 1.504	
<b>4</b>		- ( )	31.12.2019.
	- ( )		
<b>1</b>		, , - ( , )	

2			31.12.2019.
3		163	2019/2020 . 31.12.2019.
4			31.12.2019.
5	- ,		750 , 336 18 , 20
6			
7	( , , , )	46 a 1	,18 ,33 , , 12
8	,		
1.			- ( , , )
2.		148 ( )	31.12.2019.

3.			31.12.2019.
4.	( , )		31.12.2019.
1.		, - ( , , )	
2.		12	31.12.2019.
3.			31.12.2019.
4.			31.12.2019.
5.			31.12.2019.
6.	a,		31.12.2019.
1.		-	

:

2019.

8

-

,

,

,

,

,

65.507

2018.

774.662

2018.

1.192.465

.11.

2019.

:

/		( )
		422.293,59
		87.600,00
		40.000,00
		1.636,00
		75.000,00
		5.000,00
		4.250,00
		20.000,00
		35.000,00
		50.000,00
	-	33.882,00
		<b>774.662</b>

2019.

2014-2024.

(UNDP BiH)

ILDP III.

:

)

( ),

.

)

, ,

(

ILDP-

).

)

1+2,

, ,

.

)

,

, ,

.

)

, ,

.

)

,

,

)

.

.

,

.

,

,

.

,

,

.

， ， ，

， ， ，

31. ， ，

) ( )

( ) ， ，

1. ， ，

， ， ， )

31. ， ，

/

31. ， ，

， ， ，

15.

15.

31.

7







ОПШТИНА МРКОЊИЋ ГРАД

**Е**

**2019.**

**, 2020.**



*I*

1.		⇒ 2024.	⇒ 2019.
		10% 2018.	⇒ 2019.
2.	<b>1.</b>	⇒ 2024.	⇒ 2019.
		10% 2018.	⇒ 2019.
3.		⇒ 2024.	⇒ 2019.
		,	⇒ 2019. .
		30%	⇒ 2019. ,
		2018.	⇒ 2019.
			⇒ 2019.
4.			⇒ 2019.
(	<b>2.</b>	⇒ 2024.	⇒ 2019.
)	” “		⇒ 2019.
		1.000.000	⇒

		⇒ 2024.  10% 2018.	⇒  2019.  ,
5.	3.	⇒ 2024.  30% 2018  ⇒ 2024.  30% 2018.	

-  
**2019.**

620.750 , 350.620  
270.130 ,  
1.041.343,27 , 303.411,42 ,  
737.931,85 .  
86,5 %  
2,7  
“ , ”  
2019.  
2019.  
224 58 , /  
9 ,

2.

/	/ ( )		°	2019		/	/
					0		
1.1 1/	1.1.1.1 ” (2019 – 2020) “	2021. 30% 2018.	0	0,00	0,00		
1.1 1/	1.1.1.3 (2020 – 2021)	2022. 40% 2018.	81.398	13.566,40	67.831,96		
1.1 1/	1.1.2.1 (2019 – 2020)	2021. 600 2021. 6	21.863	5.605,87	16.257,01	414100/	
1.1 1/	1.1.2.2 (2019 – 2020)	2020. 20% 2018.	17.179	13.982,90	3.195,61	41410/0	
1.1 1/	1.1.2.3 (2019)	2021. 20% 2018.	309.301	57.180,00	252.121,20	414100/	
1.1 1/	1.1.2.4 (2019 – 2020)	2021. 10% 2018.	0	0,00	0,00	414100	

1/ 1.1	1.1.2.6 (2019 – 2020)	2021. 10% 2018.	<b>244.318</b>	87.032,91	157.285,47	414100	
1.2 1/ 1.2	1.2.1.1 ” “ (2019 – 2023)	2024. 50 ” “	<b>22.057</b>	0,00	22.057,16	511200 ,	
1.2 1/ 1.2	1.2.1.2 (2020– 2023)	2024. 2	<b>65.700</b>	5.700,00	60.000,00	/	
1.2 1/ 1.2	1.2.2.1 (2019 – 2020)	2021. 10	<b>44.000</b>	44.000,00	0,00	414100	
1.2 1/ 1.2	1.2.2.2 (2019- 2021)	2022. 10% 2020.	<b>235.527</b>	76.343,34	159.183,44	414100	
1.3 1/ 1.3	1.3.2.2 (2019)	2022. 10% 2018.	<b>0</b>	0,00	0,00	511700	
1.3 1/ 1.3	1.3.2.3 (2019 – 2023)	2024. 30% 2018.	<b>0</b>	0,00	0,00		
<b>:</b>			<b>1.041.343,27</b>	<b>303.411,42</b>	<b>737.931,85</b>		

1. \_\_\_\_\_ „ \_\_\_\_\_ „ (2019 – 2020)  
 25.000  
 2019. 2020.

2. \_\_\_\_\_ (2020 –  
 2021)

• •		( )	( )		
1.	„Vallis food“	13.566,40	67.831,96	81.398,36	

3. \_\_\_\_\_ (2019 – 2020)

2017.  
 „ „ – „ 2018.  
 2019. „ „ –  
 5.605,87 2019. 16.257,01  
 21.862,88

• •		„IFAD“	( )	( )		
1.	” “	16.257,01	5.605,87	0	21.862,88	

4. \_\_\_\_\_ (2019 – 2020)

„ – „  
 43  
 13.982,90,00 , 2.525,61 17.178,51 ,  
 3.112,00 INOX - .  
 670 .



· ·		„IFAD“	( )	( )		
1.	” “	2.525,61	3.982,90	670	7.178,51	

5. \_\_\_\_\_

2019. .

1. ” “ - ( -64.980,40  
19.060 . 19.060 ).

2. ” “ - - ( -64.980,40  
19.060 . 19.060

3. ” “ - ( -64.980,40  
19.060 . 19.060

**309.301,20**

- **194.941,20** , **57.180** ,  
**57.180** .

· ·		„IFAD“	( )	( )		
1.	” “	64.980,40	19.060,00	19.060,00	103.100,40	
2.	” “	64.980,40	19.060,00	19.060,00	103.100,40	
5.	” “	64.980,40	19.060,00	19.060,00	103.100,40	
		<b>194.941,20</b>	<b>57.180,00</b>	<b>57.180,00</b>	<b>309.301,20</b>	

6. \_\_\_\_\_ (2019 – 2020)

2019. .

7. \_\_\_\_\_ (2019 – 2020)

244.318,38

157.285,47 , 87.032,91 ,  
132.065,47 .  
25.220 ,

)

169.268,38 , 68.727,91

, 100.540,47 ( 294 ,

2018. 12.000 8 , 2019.

13.500 9 , 9

14.450 , 85.444,56 3

19.719,09 65.725,47 ,

5 43.579,50 , 34.815,00 ,

8.764,50

)

„ “ 63.050,00 6.305,00 , -

25.220 , 31.525,00 . 12.000 .

)

8. \_\_\_\_\_ „ (2019 –  
2023)

22.057,16

9. \_\_\_\_\_  
(2020– 2023)

„GOPA“ . „SDC“ , ( 2ha),

15. - .

· ·		„SDC“ ( )	( )	( )	
1.	” “	57.000,00	5.700,00	3.000,00	,
		<b>57.000,00</b>	<b>5.700,00</b>	<b>3.000,00</b>	

10. \_\_\_\_\_  
(2019 – 2020)

2019. .  
2018. .  
2019. . 2.000  
20.000 .  
8 , 03.06.2019. .  
3.000 2020. .  
44.000

11. \_\_\_\_\_ (2019-2021)

” “ ”  
“ ,  
76.343,34 159.183,44 , 235.526, 78 ,  
- 189.183,44 30.000  
- 159.183,44 .  
- 7 46.343,34 .

12. \_\_\_\_\_ (2019)

2019. 5.000 ,  
2020.

13. (2019-2023)

2019. 15.000 2020. ,

**2019.**

, ,  
- 2 , :  
- 160. 9 .  
33. 34. , 9 .  
- ( ).  
- 1 .  
- 14 , .  
- 5 :  
- 2019.  
- ,  
- ,  
- 2018. .  
- 2018. .  
- .  
- ,  
- ,

-					
-	2				
-	72				2019.
-					
-					2019.
:					
-					3.000
-	294,32	1			
-	o 5	j			
-					30%
-					8.764,50
-					
-				9	j
				3.000	
					27.000
	2019.			50%	( 13.500 ),
2020.				50% ( 13.500,00 )	.
-		43			
-				10.000	3.112,00
-	INOX				
-				14.450,00	9
-		3			19.719,09
-					
-					69.961,77
-					6
-					
1				5.700,00	

-

2019.

293

:

1. 11 :

- 6
- 5

2. 30 :

- 12
- 14
- 4

3. 29 :

- 24
- 5

4. 21 .

- 3
- 0
- 14
- 4

5. ( ) - 4

- 1 ( )
- 1 ( )
- 2
- 0

6. 2

7. :

- 38
- 5
- 8
- 4
- 6
- 0
- 2
- 13
- 19

8. 24

9.

2019/2020.

2

- ,  
 .  
 :  
 ○  
 ○  
 ○  
 ,  
 ,  
 ,  
 .  
 ,  
 ,  
 2019.  
 ,  
 2020. 2019. 2019.  
 6  
 ,  
 2019. ,  
 122 /18“  
 01.01.2019. ,  
 ,  
 80% ,  
 2019. . 50%.  
 ,  
 ,  
 ,  
 .  
 ,  
 .

520.500 , , 563.500  
 423.857 81.43% ( )  
 ).  
 .8

00670140					
			2019	2019.	(6/5)*100 %
1	2	3	5	6	8
<b>412000</b>			<b>67.700</b>	<b>62.813</b>	<b>93</b>
412600	0111		7.000	7.811	112
412700	0111		8.000	4.837	60
412700	0111		3.700	4.058	110
412700	0111		1.000	568	57
412700	0111		2.000	2.421	121
412700	0740	-	7.000	6.000	86
412700	0111		1.000	4.317	432
412900	0111		8.000	2.510	31
412900	0111		30.000	30.291	101
<b>415000</b>			<b>10.000</b>	<b>10.000</b>	<b>100</b>
415200	0111		10.000	10.000	100
<b>414100</b>			<b>325.000</b>	<b>310.269</b>	<b>95</b>
414100	0411		325.000	310.269	95
<b>487000</b>			<b>2.200</b>	<b>2.144</b>	<b>97</b>
487000	1090	-	2.200	2.144	97
<b>611400</b>			<b>100.000</b>	<b>15.000</b>	<b>15</b>
611400			100.000	15.000	15
<b>630000</b>			<b>17.800</b>	<b>54.929</b>	<b>309</b>
638000			17.800	54.929	309
			<b>522.700</b>	<b>455.155</b>	<b>87</b>

\*

:



2019.

/	
	<p>1. , :            2. ,            3. ,</p> <p>( II).</p>
	<p>,            .            , ,            , ( / )            .            -            - ,            ,            , a je II.</p>
<p>(            ,</p>	<p>-            ( / ) -            . / .            ,</p>

<p>)</p>	<p>· -</p> <p>( )</p> <p>- - .</p> <p>( / ).</p> <p>( )</p> <p>.</p>
<p>(</p> <p>)</p>	<p>,</p> <p>,</p> <p>.</p> <p>,</p> <p>.</p> <p>,</p> <p>,</p> <p>,</p> <p>.</p> <p>.</p> <p>.</p> <p>.</p> <p>.</p>

, 14 .  
 : ,  
 , ,  
 , ,  
 , .

+	10	4	7
	0	0	0
	1	1	0
	0	0	0
	<b>11</b>	<b>4</b>	<b>7</b>

		/
,	7	
,	3	
	2	
	3	
	3	



ОПШТИНА МЕРКОЊИЋ ГРАД

**2019.**

**2020.**

e

<b>3.</b>	- 2024.  2018. 10%  - 2024.  2018. 3%  - 2024 5%  2018.  2024.  2018. 10%	<b>2019.</b>  <b>2018/2019</b>  <b>2019.</b>  <b>2019.</b>

4.	2024. 80%	.	.
	2024.	2018.	20% .
	2024.	20% .	2018. .
	2024.	20% .	2019. .
	2024.	20% .	” “ .
	2024.	20% .	2019. .
	2024.	2018.	5% .
	2024.	2018.	5% .
	2024.	2018.	10% .
	2024.	2018.	10% .

-  
2019.

2019.

9

318.400

791.000 , 472.600  
2019.  
732.595 93%

82%

386.201  
346.394 90%

2019.

Веза са стратешким и секторским циљем/ циљевима	Пројекат / мјера (вријеме трајања)	Укупни исходи	Укупни предвиђени издаци (за III године)	Финансирање		Веза са буџетом и/или ознака екстерног извора финансирања	Општинско одјељење/служба одговорно за праћење		
				Буџет	Остали извори				
				2019	2019				
СЦ2/СЕК 2.1	П 2.1.1.3 Успостављање и јачање институционалне сарадње са дијаспором у области културе (2020-2023)	До 2024. године у сарадњи са представницима дијаспоре организована најмање 3 заједничка друштвена (културно-забавна) догађаја До 2024. године више од 80 представника дијаспоре активно учествује у друштвеним догађајима на подручју општине Мркоњић Град.	<b>30.050</b>	30.050,00	0,00		Одјељење за општу управу и друштвене дјелатности	2020 (В)	DS
СЦ2/СЕК 2.	М 2.1.2.3 Суфинансирање спортских клубова (2019 - 2023)	До почетка 2024. године подржани спортски клубови раде са свим такмичарским категоријама, укључујући и категорије	<b>507.308</b>	277.700,00	229.608,00	415200/Ј.П./Донација	Одјељење за општу управу и друштвене дјелатности	2019 (Е)	DS



		младих. До почетка 2024. године подржани спортски клубови организовали најмање 6 годишњих спортских догађаја за категирију младих.							
СЦ2/СЕК 2.3	П 2.3.1.2 Опремање школске радионице и набавка CNC машина (2019 – 2021)	До почетка школске 2021/2022 године забиљежен већи број заинтересованих ученика за занимање техничар за CNC технологије у односу на могућност пријема До краја 2021. године средња школа остварује приход по основу кориштења CNC машине	<b>2.500</b>	2.500,00	0,00	415200/Донација	Одјељење за општу управу и друштвене дјелатности	2019 (B)	DS
СЦ2/СЕК 2.3	М 2.3.1.3 Набавка наставне опреме, учила и намјештаја у основним и средњим школама (2019 -	До краја школске 2023/2024. године 100% укупног број часова	<b>5.063</b>	5.063		415200/Ентитет	Одјељење за општу управу и друштвене дјелатности	2019(C)	DS

	2023)	предвиђених наставним планом и програмом у основним школама изводи се уз употребу савремених наставних учила и опреме на којима се изводи практична настава уз кориштење огледа и експеримената							
СЦ2/СЕК 2.3	П 2.3.2.1 Пројекат Омладинске банке (2019 – 2023)	До 2024. године у реализованим пројектима и иницијативама учествовало више од 200 младих До 2024. године покренуто најмање 5 друштвено одговорних бизниса од стране младих	<b>27.700</b>	10.500,00	17.200,00	415200/Фондација Мозаик	Одјељење за општу управу и друштвене дјелатности	2019 (D)	DS
СЦ2/СЕК 2.3	М 2.3.2.2 Подршка пројектима НВО сектора (2019-2023)	До 2024. године повећан број активних удружења за 10% у односу на 2018. годину	<b>27.516</b>	22.930,00	4.586,00	415200	Одјељење за општу управу и друштвене дјелатности	2019 (D)	DS

		До 2024. године као резултат рада подржаних удружења развијено више од 20 различитих садржаја за дјецу и младе							
СЦ2/СЕК 2.4	П 2.4.1.2 „Помоћ у кући“ за старија лица и лица са инвалидитетом (2019 – 2023)	До краја 2023. године извршено 300 теренских обилазака годишње и пружена услуга помоћи у кући за 50 корисника До почетка 2024. године за 10% смањена социјална искљученост старијих лица без породичног старања и лица са инвалидитетом у односу на 2018. годину	<b>12.200</b>	7.200,00	5.000,00	415200	Одјељење за општу управу и друштвене дјелатности	2019 (В)	DS
СЦ2/СЕК 2.4	П 2.4.1.3 Превенција рака дојке (2019-2023)	До краја 2023. године обављено 1.000 превентивних мамографских прегледа	<b>1.000</b>	1.000,00	0,00	415200/Донације П.П.	Одјељење за општу управу и друштвене дјелатности	2019 (В)	DS

СЦЗ/СЕК 2.4	П 2.4.3.2 Реконструкција Ватрогасног дома и набавка техничке опреме и средстава (2019 – 2021)	До 2024. године повећана брзина изласка на интервенције за 30% у зимском периоду у односу на 2018. годину	<b>10.000</b>	10.000,00	0,00	415200/В.Савез	Одјељење за општу управу и друштвене дјелатности	2019 (D)	DS
СЦЗ/СЕК 2.4	П 2.4.3.3 Унапређење капацитета цивилне заштите (2019 – 2021)	До почетка 2022. године повећана број опремљених чланова ЦЗ учествују у интервенцијама у случају елементарних непогода за 20% у односу на 2018. годину	<b>0</b>		0,00	415200	Одјељење за општу управу и друштвене дјелатности	2019	DS
СЦЗ/СЕК 2.2	Санација ОШ „Вук Караџић“ Бараћи (кров, гријање, мокри чворови)		<b>44.416</b>	4.416,00	40.000,00	415200	Одјељење за општу управу и друштвене дјелатности	2019	DS
СЦЗ/СЕК 2.3	Санација санитарних чворова у Гимназији и Машинској школи		<b>64.842</b>	14.842,22	50.000,00	415200	Одјељење за општу управу и друштвене дјелатности	2019	DS
<b>УКУПНО:</b>			<b>732.595</b>	<b>386.201</b>	<b>346.394</b>				

1.

---

2019.

30.050,00

- " " , , , , , , , ,  
" " , , , , , , , ,  
" " , , , , , , , ,  
" " , , , , , , , ,

1.500,00

- " " " " , " " 2019 .  
" " " " " " " " ,  
" " " " " " " " ,  
" " " " " " " " ,

300,00

- " " " " 1 " " "  
1.500,00 " " " " " " "  
" " " " " " " " "

4.000,00

- " " " " " " " " " " " " "  
" " " " " " " " " " " " "  
" " " " " " " " " " " " "

-11,,

" 2019 -

4.

" " " " " " " " " " " " "  
" " " " " " " " " " " " "  
" " " " " " " " " " " " "

3.900,00

- "Jazz Festival" , 18  
" " " " " " " " " " " " "

3.000,00

- 47. " "

300,00

- " 29. " -

" 28. 2019. 29.06.2019. 12.500,00

- 15. -

, 19.05.2019. 350,00

- " " "BURHANIYE TROPHY 2019",  
(SARIMSAKLI - BURHANIYE TROPHY) 28. 05.  
16 -

- " " a

,2.700,00

**2. a**

2019. 300.000,00 2019.

:

....

2019. :

1	2				6
		3	4	(3+4)	
1	" "	127.000,00	190.023,00	<b>317.023,00</b>	<b>278.073,00</b>
2	" "	129.000,00	20.400,00	<b>149.400,00</b>	<b>154.593,00</b>

3	" "	0,00	18.000,00	<b>18.000,00</b>	<b>18.000,00</b>
4	" "	5.700,00	0,00	<b>5.700,00</b>	<b>5.677,00</b>
5	" "	10.000,00	1.185,00	<b>11.185,00</b>	<b>11.188,00</b>
6	" "	6.000,00	-	<b>6.000,00</b>	<b>6.000,00</b>
		<b>277.700,00</b>	<b>229.608,00</b>	<b>507.308,00</b>	<b>473.531,00</b>

**3.** \_\_\_\_\_

2019.

2.500,00

-

2020.

**4.** \_\_\_\_\_

2019.

5.063 KM

**5.** \_\_\_\_\_ **2019.**

11 :

2019.	
1.	
2.	
3.	
4.	
5.	
6.	<b>II</b>
7.	-
8.	
9.	
10.	
11.	<b>II.</b>

:

- .....6.000,00
- ...9.000,00 + (1.500,00 ) 10.500,00
- .....11.200,00

**27.700,00** ,

**10.500** , **17.200,00**

**6. (2019-2023)**

2019. , 35.700,00 .

2019. , 23 -

**22.930,00** ,

20%, (4.586,00 ).

**: 27.516,00** .

**7. (2019-2023)**

12.200 , YEP

5.000 ,

2019. 5 .

**8. ( 2019-2023)**

” “

40 . 60

1.000,00 .

**9. (2019-2021)**

2019. , -

10.000 .



2019. -104.000 , ( . 90.000 )

**10.**

---

10.000 ,

2019. , 2020. ' .

**11.** „ “ ( , , )

---

9. 2019 - ( ) ,  
. 24 .

44.416,00 , 40.000,00  
4.416,00 ( 32.787,15 , 5.827,86 ,  
3.334,62 , 2.465,57 .

**11.**

---

50.000 2019. **64.842,22**  
14.842,22

**2019.**

, ( , , )  
, , , , , , , , ,  
, , , , , , , , ,  
, , , , , , , , ,  
( , , , , , , , , , )

3.595 , 762 , 2019. , 2.833  
( )  
, 65  
2020. ,  
o je 1.430 , 18.886 224 .

3.262 e 1.775  
1.487.  
2.592 e , 3.200  
5.792 e.

- .....52  
- .....114  
- ..... 229  
- , , .....11.243  
- ..... 65  
- ..... 243  
- ..... 6  
- , ..... 12  
- ..... 855  
- - ..... 1.626  
- - .....4.023  
- ..... 115  
- ..... 0

( , , , , , )  
( , , , )  
1.596 ,  
10

10, 21, 4, 3, 1, 1, 67, 58, 23, 167, 4, 2, 2019, 5.039, 750,00KM, 237, 207, 30, 5, 20, 18, 120, 15, 321, 10

” “ ( , , )  
 , ( )  
 - -  
 - -  
 “ ”  
 - -  
 . ( , , , , , , , , )  
 ..... )

2019/20. , 156 .  
 2019. 189.900,00 .  
 2019. .  
 120,150 180 .

	1	2	3	4	5	6	7	8	
	67	10	6	2	7	27	39	2	161
	67	10	6	2	7	22	39	2	156
	0	0	0	0	0	5	0	0	5

2019.

2019.

” “

17 35

2008-2019

2008.

2008.

103

- 
- 
- 
- 
- 
- 
- 
- 
- 
- 

2019.

26.836

2019.

2019.

2018.

2018.

: , ( , ) ,  
 , , - , , ,  
 „ -2019“ .  
 ,  
 .  
 , , ,  
 /  
 ( 2019. ),  
 22 22.930 .  
 , . ( ,  
 , , , ) .  
 , 3 8 , 22 .  
 , 3 3 .  
 , , ,  
 46.790,00 .  
 ○  
 ○  
 ○  
 ○  
 ○  
 ○  
 ○  
 ○  
 ○  
 ○  
 ○  
 ○  
 ○  
 ○  
 ○  
 ○

2019. 22 38

30.413 .

” “ , .  
 .  
 :  
 - ,  
 - ,  
 - ,  
 - ,  
 - ,  
 - ,  
 - ,  
 - ,  
 - ,  
 - .  
 2019. 1.280.029,00  
 :

e		2019.	2019.
<b>1</b>	,	<b>1.156</b>	<b>962.297</b>
1.1		53	84.228
1.2		569	716.195
1.3		464	74.274
1.4		70	87.600
<b>2</b>		<b>66</b>	<b>51.101</b>
<b>3</b>	.	<b>30</b>	<b>266.631</b>
	(1+2+3) :	<b>1.252</b>	<b>1.208.029</b>

: , , .

2019.

80.000 .

2019.

je a o

• 98

• 18

• 1

• 500 ,

33

• 125

46

• 3

• 900 .

-

-

-

31.12.2019.

750

3336

•	.....750
•	..... 7
•	.....64
•	..... 84
•	..... 90
•	..... 19



- ..... 812
- ..... 906
- .....297
- .....39
- .....8
- .....2
- ..... 5
- ..... 224
- .....18

2019.

55 273.800,00 43  
 4  
 36

(« » :134/11).

I IV

- 45.280 ,
- 21.000,00 ,
- 200,00 ,
- 5.200,00
- ( , ,...) 1.920 .

( „ . “ :24/10), 31.12.2019. 19



			2019.	2019.
00670130				
.			167.400	161.921
412200	0111	,	91.000	94.795
412300	0111		34.400	33.337
412500	0111		17.000	17.912
412700	0111	-	15.000	12.764
412700	0740	-	10.000	0
<b>415200</b>			<b>999.200</b>	<b>1.081.040</b>
415200	0560		130.000	130.000
415200	0160		30.800	30.800
415200	0160		15.000	15.000
415200	0160	" 4+"	2.500	2.500
415200	0160		2.500	2.500
415200	0160		2.500	2.500
415200	0160		37.500	33.526
415200	0160		30.000	26.836
415200	0111		0	54.624
415200	0160	-	4.400	4.400
415200	0810		300.000	298.391
415200	0820	,	80.000	82.662

415200	0111	-	30.000	30.413
415200	0740	-	50.000	80.000
415200	1070	-	12.000	12.000
415200	0421	-	120.000	120.000
415200	0820	J -	130.000	130.000
415200	0740	Te " "	22.000	22.000
<b>415200</b>			<b>80.000</b>	<b>61.853</b>
415200	0840	-	50.000	46.790
415200	0912	-	10.000	5.063
415200	1070	-	5.000	0
415200	0560	-	15.000	10.000
<b>4E+05</b>			<b>517.000</b>	<b>382.614</b>
416100	1070		180.000	51.608
416100	0980	T ,	180.000	184.920
416100	0980	T ,	10.000	5.039
416100	1040		100.000	65.170
416100	1070		20.000	15.000
416100	0740	-	20.000	19.729
416100	1070		7.000	10.002
516100		, , . , .	10.000	0
<b>516100</b>	0111	” , ,	0	0
			<b>1.763.600</b>	<b>1.651.950</b>

/	
	<p>4. - , :</p> <p>5. , ,</p> <p>6. , ,</p> <p>7. , - ,</p> <p>( II).</p>
	<p>,</p> <p>.</p> <p>, , ,</p> <p>( / )</p> <p>-</p> <p>, . -</p> <p>, , ,</p> <p>II.</p>
<p>( , )</p>	<p>-</p> <p>( / ) .</p> <p>/ . ,</p> <p>.</p> <p>- (</p> <p>) - .</p>

	<p>( / ).</p> <p>( )</p>
<p>(</p> <p>)</p>	<p>,</p> <p>.</p> <p>,</p> <p>,</p> <p>,</p> <p>,</p> <p>,</p> <p>,</p> <p>,</p> <p>,</p> <ul style="list-style-type: none"> <li>•</li> <li>•</li> </ul>

+	7	4	3
	5	1	4
	6	-	6
	5	2	3
	1	-	1
<hr/>	<b>24</b>	<b>7</b>	<b>17</b>



ОПШТИНА МРКОЊИЋ ГРАД

**2019.**

**, 2020**





		- 2024.	
		20 %	
			-
	3.	- 2024.	2020.
		(	-
		) 15 %	-
		2018.	-
		- 2024.	
			10
		% 2018.	
		- 2024.	
			20 %
		2018.	

**2019. :**

1.

2. , ,

3.

4.

5. ” “

6.

7.

8.

9. -

10.

11.

12. web GIS

2019.

Веза са стратешким и секторским циљем/ циљевима	Пројекат / мјера (вријеме трајања)	Укупни исходи	Укупни издаци (за III године)	Финансирање		Веза са буџетом и/или ознака екстерног извора финансирања	Општинско одјељење/служба одговорно за праћење	.	.
				Буџет	Остали извори				
				2019	2019				
СЦЗ/СЕК 3.1	П 3.1.1.1 Пројекат енергетске санације објекта КСЦ „Петар Кочић“ (2019-2021)	До краја 2021. године смањена просјечна потрошња енергената за гријање у објекту КСЦ „Петар Кочић“ за 30% у односу на период прије реконструкције	<b>39.857</b>	39.857,00	0,00	511200/ Донатор	Одјељење за просторно планирање и комуналне послове	2019 (B)	SO
СЦЗ/СЕК 3.1	П 3.1.1.2 Пројекат енергетске ефикасности у Основној школи „Иван Горан Ковачић“ (2020 - 2021)	До почетка 2022. године смањена потрошња топлотне енергије у школском објекту за 20% у односу на 2018. годину	<b>105.000</b>	10.000,00	95.000,00		Одјељење за просторно планирање и комуналне послове	2020 (B)	SO
СЦЗ/СЕК 3.1	П 3.1.1.4 Пројекат енергетске ефикасности на објекту ЈУ дјечији вртић „Миља Ђукановић“ (2020)	До почетка 2021. године смањена потрошња енергента у ЈУ дјечији вртић „Миља Ђукановић“ за 30% у односу на 2018. годину	<b>75.000</b>	0,00	75.000,00		Одјељење за просторно планирање и комуналне послове	2020 (C)	SO
СЦЗ/СЕК 3.1	П 3.1.1.5 Енергетска ефикасност зграде Црвеног крста у Мркоњић Граду (2020-2021)	До почетка 2022. године смањена потрошња енергента за гријање за 30% у односу на 2018. годину	<b>0</b>	0,00	0,00		Одјељење за просторно планирање и комуналне послове	2020 (B)	SO

СЦЗ/СЕК 3.1	П 3.1.1.6 Пројекат енергетске ефикасности на објекту ЈУ Центар за социјални рад (2021-2022)	До 2023. године и ЈУ Центар за социјални рад смањена потрошња енергента за гријање за 30% у односу на 2018. годину	5.000	0,00	5.000,00		Одјељење за просторно планирање и комуналне послове	2021 (В)	SO
СЦЗ/СЕК 3.1	П 3.1.1.7 Реконструкција система расвјете на подручју општине Мркоњић Град (2019 – 2021)	До почетка 2022. године смањена инсталисана снага на систему јавне расправе, односно утрошена ел. енергија за 76% у односу на 2018. годину До почетка 2022. године смањени трошкови редовног одржавања система јавне расвјете за 95% у односу на 2018. годину	4.680	4.680,00	0,00	511200/Донатор	Одјељење за просторно планирање и комуналне послове	2019 (В)	SO
СЦЗ/СЕК 3.2	П 3.2.1.1 Идентификација и чишћење постојећих дивљих депонија (2019 – 2021)	До почетка 2022. године санирано 90% дивљих депонија на подручју општине Мркоњић Град	25.965	21.064,80	4.900,00	412800/Еко фонд РС	Одјељење за просторно планирање и комуналне послове	2019 (В)	SO
СЦЗ/СЕК 3.2	П 3.2.1.2 Едукација и кампања подизања свијести о заштити животне средине (2019 – 2021)	До краја 2021. године више од 1.000 грађана годишње учествује у едукативној кампањи о значају заштите животне средине и адекватном збрињавању отпада	0		0,00	412800	Одјељење за просторно планирање и комуналне послове	2019	SO

СЦЗ/СЕК 3.2	П 3.2.1.3 Изградња рециклажног дворишта на градској депонији „Подови“ (2021 - 2023)	До почетка 2024. године количине рециклираног отпада су довољне за испоруку фирмама за откуп и прераду отпада	0	0,00	0,00		Одјељење за просторно планирање и комуналне послове	2021 (В)	SO
СЦЗ/СЕК 3.2	П 3.2.2.1 Постављање мјерних станица за праћење квалитета ваздуха на подручју општине Мркоњић Град (2021)	Од почетка 2022. године врши се редовно квартално праћење квалитета ваздуха на подручју општине Мркоњић Град Од почетка 2022. године евидентирана сва прекорачења када је у питању прописани минимум квалитета ваздуха	0	0,00	0,00		Одјељење за просторно планирање и комуналне послове	2021 (В)	SO
СЦЗ/СЕК 3.2	П 3.2.2.2 Израда Студије енергетских потенцијала општине Мркоњић Град (2021)	До почетка 2022. године реализована најмање два пројекта на основу Студије енергетских потенцијала општине Мркоњић Град	0	0,00	0,00		Одјељење за просторно планирање и комуналне послове	2021 (В)	SO

СЦЗ/СЕК 3.3	П 3.3.1.1 Израда просторно –планске документације за подручје Балкана и Зеленковац (2020-2021)	До почетка 2022. године најмање 4 инвеститора заинтересована за градњу на предметном подручју у складу са просторно-планском документацијом До почетка 2022. године издате најмање 4 грађевинске дозволе за објекте предвиђене планом	11.297	11.297,37	0,00	511700	Одјељење за просторно планирање и комуналне послове	2020	SO
СЦЗ/СЕК 3.3	П 3.3.1.2 Израда идејних рјешења за привремене објекте и мобилијар за ужу зону ТРЦ „Балкана“ (2020)	До краја 2020. године реализовано 50% активности на постављању привремених објеката и мобилијара предвиђеног планом	0	0,00	0,00		Одјељење за просторно планирање и комуналне послове	2020	SO
СЦЗ/СЕК 3.3	П 3.3.1.3 Израда техничке документације за изградњу јавне инфраструктуре на подручју Балкане (2019)	До 2020. године започела изградња објеката јавне инфраструктуре на подручју Балкане у складу са техничком документацијом	0	0,00	0,00	511700	Одјељење за просторно планирање и комуналне послове	2019	SO
СЦЗ/СЕК 3.3	П 3.3.1.4 Регулациони план Центар, за дио насеља Брдо, дио насеља Подоругла, за дио насеља Томићи (2021-2023)	До краја 2023. године број захтјева за грађевинску дозволу повећан за 10% у односу на 2018. годину	0	0,00	0,00		Одјељење за просторно планирање и комуналне послове	2021	SO

СЦЗ/СЕК 3.3	П 3.3.1.5 Израда урбанистичког плана општине Мркоњић Град 2018-2038. година (2019-2020)	До 2021 године омогућено проширење урбаног подручја општине за 20% у односу на период прије усвајања Урбанистичког плана	0	0,00	0,00	511700	Одјељење за просторно планирање и комуналне послове	2019	SO
СЦЗ/СЕК 3.3	П 3.3.2.1 Израда web GIS мапе (2019)	До почетка 2020. године за 20% убрзано рјешавање захтјева грађана гдје се предметна документација односи на податке из ГИС мапе	0	0,00	0,00	511700	Одјељење за просторно планирање и комуналне послове	2019	SO
СЦЗ/СЕК 3.3	П 3.3.2.2 Санација градске зелене пијаце (2020 – 2021)	До почетка 2022. године смањена саобраћајна гужва пијачним данима у ужем градском језгру за 30% у односу на 2018. годину	0	0,00	0,00		Одјељење за просторно планирање и комуналне послове	2020	SO
СЦЗ/СЕК 2.2	П 2.2.2.4 Зона санитарне заштите питке воде (2019 - 2023)	До краја 2023. исходована употребна дозвола за водоводни систем	10.000		10.000,00	511700	Одјељење за просторно планирање и комуналне послове	2019	DS
СЦЗ/СЕК 2.2	П 2.2.2.5 Уградња пречистача за отпадне воде- израда главног пројекта (2020 – 2021)	До почетка 2022. године понуђена техничка рјешења за пречистач отпадних вода	0				Одјељење за просторно планирање и комуналне послове	2020 (B)	DS

СЦЗ/СЕК 2.4	П 2.4.2.2 Семафоризација раскрснице улице Симе Шолаје и Регионалног пута Р- 412 (Транзитни пут) (2019 – 2021)	До почетка 2022. године смањен број насталих саобраћајних незгода на посматраној дионици пута Р-412 за 50% у односу на период прије постављања семафора - тежи се ка 0. До почетка 2022. године смањен број саобраћајних прекршаја на посматраној дионици пута Р-412 за 50% у односу на период прије постављања семафора	<b>21.732</b>	1.731,60	20.000,00	412500	Одјељење за просторно планирање и комуналне послове	2019 (С)	DS
СЦЗ/СЕК 2.4	П 2.4.3.1 Пројекат уређења дијела три градска водотока, Црљенице, Митрића потока и Вилењака (2019 - 2021)	До 2022. године смањена учесталост појаве поплава на регулисаном подручју за 30% у односу на 2018. годину	<b>132.426</b>	52.970,00	79.455,60	511100	Одјељење за просторно планирање и комуналне послове	2019 (В)	DS
УКУПНО			430.956	141.601	289.356				



1.

2019. , 2020. .

2.

2018. :“

- . 132.426,00 , “  
52.970,40 , 79.455,60 .

2018.

, 2019. ” “

3.

2019. ” , 2020. . “

4.

. 15.000,00 ,  
10.000,00 .  
24.600,00 , 12.500,00 , 10.000,00  
” “ . 2.100,00 . 2020.

5.

2019.

39.857 ,

6.

, 2019.

4.680,00

2019.

- ,

7.

2019.

13.280,83

1,161.81

11.641,50

26.044,85

4.900,00

8.

2019.

: 11.297,37

9.

“ ”  
2019. , 2020. .

10.

2018. , .  
, . ,  
(  
) ” “ . . . . ( ).  
2019. \_\_\_\_\_.

11.

-412

-412.

1.731,60 - .

2019.

2019. .

1.

” “

10.000

2.

95.000 .

” “

3.

75.000 , 2020. .

5.000 ,

2019.

1.			10.000,00	10.000,00
2.		4.680,00	-	4.680,00
3.		21.144,85	4.900	26.044,85
4.		1.842,25	-	1.842,25
5.	-	11.297,37	-	11.297,37
6.	“ “	39.857	-	39.857
7.	” “	10.000	95.000	105.000
8.	” “	-	75.000	75.000
9.		-	5.000	5.000
10.	-412 ( )	1.731,60	20.000	21.731,60
11.	, ,	52.970	79.455,60	132.425,60
	-			
	:	<b>141.601</b>		
	-	<b>289.356</b>		
	:			
	:	<b>430.956</b>		

			2019	2019
<b>00670160</b>				
<b>416300</b>			<b>25.000</b>	<b>0</b>
412300	0610		25.000	0
<b>412500</b>			<b>180.000</b>	<b>149.944</b>
412500	0640	a	100.000	123.485
412500	0451		20.000	19.907
412500	0630		5.000	6.552
<b>412700</b>			<b>0</b>	<b>7603</b>
412700	0740	-	7000	7.603
412700	0111		0	0
<b>412800</b>			<b>421.000</b>	<b>490.790</b>
412800	0640		160.000	180.612
412800	0451		130.000	178.150
412800	0510	( )	80.000	83.520
412800	0630		1.000	624
412800	0560		50.000	48.263
<b>415200</b>			<b>15.000</b>	<b>14.001</b>
415200	0610		0	0
<b>511700</b>			<b>168.000</b>	<b>2.038</b>
511700	0620	-	30.000	0
511700	0620		25.000	0
511700	0620	( - )	20.000	0
511700	0620		5.000	0
511700	0620		12.500	0
511700	0620		15.500	0
511700	0620		10.000	2.038
511700	0620	web	20.000	0
511700	0620		10.000	0
511700	0620	-	20.000	0
			<b>746.000</b>	<b>650.554</b>

--	--	--

---

	6	2	4
	1		1
	1	1	
	-	-	-
	<b>8</b>	<b>3</b>	<b>5</b>



ОПШТИНА МРКОЊИЋ ГРАД

**2019.**

**, 2020**

I

” “ . 6/15,

:

- ,
- ,
- ,
- ( , , , .)
- .

2019. :

-

-

ЦИЉЕВИ ОДЈЕЉЕЊА	СТРАТЕГИЈА		ПРОГРАМ РАДА СКУПШТИНЕ Релевантни сегменти
	Секторски циљеви	Исходи	
-	1.	- 2024.  20 % 2018.	
		- 2024.  - 20 % 2018.	
		- 2024. .  15 % 2018.	
-	2.	- 2024. 60 %	



-		- 2024.	
-		20%	
		- 2024.	
		80 %	

**II**

**2019. :**

- 1.
  2. - ” “
  3. o
  - 4.
  - 5.
  - 6.
  7. ( . ) ( ) 15
  - 8.
  - 9.
  10. (
2019. )

Веза са стратешким и секторским циљем/ циљевима	Пројекат / мјера (вријеме трајања)	Укупни исходи	Укупно утрошена средства	2019		Веза са буџетом и/или ознака екстерног извора финансирања	Општинско одјељење/служба одговорно за праћење		
				Буџет	Осталих извора				
СЦ2/СЕК 2.1	П 2.1.1.1.1 Санација објеката културе на подручју општине (2019-2022)	До почетка 2023. године број организованих догађаја и манифестација у Културном центру „Петар Кочић“ повећан за 10% у односу на 2018. годину До почетка 2023. повећан број изнајмљених термина за одржавање представа/манифестације који се користе у Културном центру „Петар Кочић“ током зимских мјесеци за 30% у односу на 2018. годину До краја 2022. године смањени трошкови гријања Културног центра за 30% у односу на 2018. годину	0	0,00	0,00	511200/Ентитет/Амба сада	Одјељење за општу управу и друштвене дјелатности	2019 (А)	DS
СЦ2/СЕК 2.1	П 2.1.2.1 Изградња Спортско -рекреативног центра „ЛУКЕ“ (2019 – 2023)	До 2024. године више од 1.500 спортиста и рекреативаца учествовало у спортским догађајима организованим у оквиру СРЦ „Луке“. До 2024. године организовано најмање једно фудбалско такмичење по ФИФА, УЕФА, НС БИХ и ФСРС стандардима у општини Мркоњић Град. До 2024. године основана најмање два нова спортска клуба/удружења са више од 30 чланова. До 2024. године уведено најмање 5 спортских манифестација у оквиру СРЦ „Луке“.	531.852	531.851,77		511100/Влада Србије	Одјељење за општу управу и друштвене дјелатности	2019 (В)	DS

СЦЗ/СЕК 2.1	П 2.1.2.2 Изградња спортског и дјечијег игралишта у насељу Збориште (2019 - 2021)	До почетка 2022. године 100 становника насеља Збориште користе спортско игралиште	<b>37.862</b>	32.861,79	5.000,00	511200 Приватни извори	Одјељење за општу управу и друштвене дјелатности	2019 (Е)	DS
СЦЗ/СЕК 2.2	П 2.2.1.1 Асфалтирање локалних и некатегорисаних путева (2019 -2023)	До 2024. године проширена мрежа локалних путева за 10% у односу на 2018. годину	<b>851.633</b>	100.000,00	751.633,11	511100	Одјељење за изградњу града и управљање имовином	2019	DS
СЦЗ/СЕК 2.2	П 2.2.1.2 Реконструкција градских улица и пратеће комуналне инфраструктуре (2019 – 2023)	До 2024. године смањен број кварова на водоводној и канализационој мрежи за 10% у односу на период прије реконструкције	<b>537.063</b>	407.226,10	129.837,18	511200	Одјељење за изградњу града и управљање имовином	2019	DS
СЦЗ/СЕК 2.2	П 2.2.1.3 Реконструкција саобраћајница и паркинг простора у градском насељу Бркић башта и Ријека (ул. Цара Душана) (2020)	До почетка 2021 године за 20% скраћено просјечно вријеме потребно за улазак или излазак из насеља аутомобилом, мјерено у односу на 2019. годину	<b>292.321</b>		292.320,62		Одјељење за општу управу и друштвене дјелатности	2020	DS
СЦЗ/СЕК 2.2	П 2.2.1.4 Изградња пјешачке стазе (тротоара) дуж магистралног пута М15 и регионалног пута Мркоњић Град Бјелајце (2019-2020)	До почетка 2024. године више од 500 пјешака, укључујући и 70 ученика Основне школе у Бјелајцима, користи пјешачку стазу за кретање дуж дионице магистралног пута М15 и регионалног пута Мркоњић Град - Бјелајце	<b>0</b>			РС Силикон ,ЈП Путеви РС,	Одјељење за изградњу града и управљање имовином	2019 (D)	DS

СЦ2/СЕК 2.2	П 2.2.2.1 Изградња водоводне мреже у насељу Шибови (2019)	До краја 2021. године 20 мјештана у насељу Шибови прикључено на водоводни систем	0			Ентите/грађани	Одјељење за изградњу града и управљање имовином	2019 (Е)	DS
СЦ2/СЕК 2.2	П 2.2.2.2 Изградња водовода за Сурјан (2020 – 2021)	До краја 2021. године 100 мјештана у селу Сурјан прикључено на водоводну мрежу	0				Одјељење за изградњу града и управљање имовином	2020	DS
СЦ2/СЕК 2.2	П 2.2.2.3 Изградња водовода у Баљвинама (2021 – 2023)	До почетка 2024. године 300 мјештана у насељу Баљвине (од тога 70% повратничке популације) прикључено на водоводни систем	0				Одјељење за изградњу града и управљање имовином	2021	DS
СЦ2/СЕК 2.2	П 2.2.2.5 Уградња пречистача за отпадне воде-израда главног пројекта (2020 – 2021)	До почетка 2022. године понуђена техничка рјешења за пречистач отпадних вода	0				Одјељење за просторно планирање и комуналне послове	2020 (В)	DS
СЦ2/СЕК 2.2	П 2.2.2.6 Проширење водоводне и канализационе мреже у градском подручју (2019 – 2023)	До 2024. године више од 90% урбаног подручја покривено водоводном и канализационом мрежом	233.650	233.650,45	0,00	511100	Одјељење за изградњу града и управљање имовином	2019	DS
СЦ2/СЕК 2.4	П 2.4.2.1 Инсталација видео надзора на подручју општине Мркоњић Град (2020 - 2023)	До краја 2023. године скраћено вријеме откривања починиоца саобраћајних прекршаја за 30% у односу на 2018. годину	0				Одјељење за општу управу и друштвене дјелатности	2020	DS
<b>УКУПНО</b>			<b>2.484.381</b>	<b>1.305.590</b>	<b>1.178.791</b>				

**2.** - ” “

- ” “ 2019.

2020.

• 2019. 531.852,00

**3.**

2019.

• 37.861,79 ,

**4.**

9.713,00 m

: , ( ), ( ),  
 ( ), ( ), ( ), ( ),  
 ( ), ( ), ( ), ,  
 ( ), ( ), - , - . ,  
 - , ( ).

• 851.633,11 , 100.000,00  
 , 751.633,11 .

**5.**

2019.

600 m.

”

“ . . .

543 m:

- .  
 - . O ( )

- . ( )  
- ( )  
- ( )

**407.226,10**

**129.837,18**

**6.**

( . )

4200m<sup>2</sup> ,

•

**292.320,62** ,

**7.**

( )

**15**

, 2019.

15

” - “ . . . .  
2020.

• **2019.** .

**8.**

2019.

2020. .

2019.

2.	- ” “	531.851,77	-	531.851,77
3.	o	33.507,84	5000	38.507,84
4.		100.000,00	751.633,11	851.633,11
5.		407.226,10	129.837,18	537.063
6.	( . )	-	292.320,62	292.320,62
7.	( ) 15	-	-	-
8.		-	-	-
9.		233.650,45	-	-
	-	<b>1.305.590</b>		
	:			
	-	<b>1.178.791</b>		
	:			
	:	<b>2.484.381</b>		

			2019	2019
00670170				
<b>412000</b>			<b>125.000</b>	<b>306.669</b>
412500	0451		70.000	243.347
412600	0111		40.000	48.961
412700	0111		5.000	14.361
412700	0451		10.000	0
<b>511000</b>			<b>1.853.000</b>	<b>1.395.570</b>
<b>511100</b>			<b>1.343.000</b>	<b>958.453</b>
511100	0620		313.000	127.815
511100	0630	-	250.000	233.650
511100	0630	-	0	0
511100	0630	-	0	0
511100	0630	-	0	0
511100	0810	-	40.0000	54.907
511100	0810		590.000	531.852
511100	0620	- -	80.000	0
511100	0620		10.000	0
511100	0620	-	20.000	644
511100	1070		0	0
511100	0610		0	2.500
511100	0620	Ka	I 40.000	0
511100	0640		0	9.585



<b>511200</b>			'	<b>510.000</b>	<b>437.117</b>
511200	0620		'	20.000	68.927
511200	0810		'	10.000	39.857
511200	0911		'	5.000	1.963
511200	0111			0	0
511200	0922		'	5.000	57.726
511200	0620		'	400.000	257.896
511200	0630		'	40.000	0
511200	0810	-		10.000	10.093
511200	0640	-		20.000	655
<b>511300</b>				<b>0</b>	<b>0</b>
511300	0111			0	0
511300	0111	-		0	0
511300	0111	-		0	0
511300	0111	-		0	0
511300	0620			0	0
513111				<b>7.000</b>	<b>6.960</b>
513111	0160			0	687
		-		<b>2.763.800</b>	<b>2.123.456</b>

+	5	3	2
	0	0	0
	4	3	1
-	0	0	0
	<b>9</b>	<b>6</b>	<b>3</b>



ОПШТИНА МЕРКОЊИЋ ГРАД

**2019.**

**2020.**

5 ( )

2018.

- ..... 1
- ..... 1
- ..... 1
- ..... 1
- ..... 1

2019.

2019.

2019.

	-	<p>2019.</p> <p>( : 2019.</p> <p>):</p> <p>7.</p> <p>2018.</p> <p>, ( :31.03.2019. )</p> <p>1.</p> <p>I-VI 2019 ( : 30.09.2019. )</p>

II

-

2019.

2019.

01.01 -31.12.2019.

923

-	60								
-	60	e							
-							4		
-					1				
-								1	
-					3				
-	26								
-	8.200,00	,							
-		(							630
-								54	
-	251	(			135	116	)		
-				12					
-				5					
-						70			
-						1			
-				19	(4			,2	
-		)							,13
-	(					)4			
-	21	(							
-	44								
-				31					
-						88			
-							84		
-						36			
-						60			
-						59			
-						43			

2019.

+	8	5	3
-			
	8	5	3

:

- ,  
- ,  
- ,  
- ,  
- ,  
- .

:

На основу члана 39. Закона о локалној самоуправи ( „Службени гласник Републике Српске“, број 97/16, 36/19), и члана 36. Статута општине Мркоњић Град ( „Службени гласник општине Мркоњић Град“, број 10/17), Скупштина општине Мркоњић Град на 34. сједници, одржаној дана 20.07.2020. године, донијела је

**З А К Љ У Ч А К**  
**о усвајању Годишњег извјештаја о раду начелника општине и**  
**Општинске управе за 2019. годину**

1. Усваја се Годишњи извјештај о раду начелника општине и Општинске управе за 2019. годину.
2. Овај Закључак ступа на снагу осмог дана од дана објављивања у „Службеном гласнику општине Мркоњић Град“.

**Број : 02-022-48/20**

Дана, 20.07.2020. године.

Доставити :

1. Начелник општине,
2. Кабинет начелника општине,
3. Одјељење за општу управу и друштвене дјелатности,
4. Одјељење за привреду и финансије,
5. Одјељење за просторно планирање и комуналне послове,
6. Одјељење за изградњу града и управљање имовином,
7. Одјељење за инспекцијске послове,
8. „Службени гласник општине Мркоњић Град“,
9. Евиденција,
10. а/а.

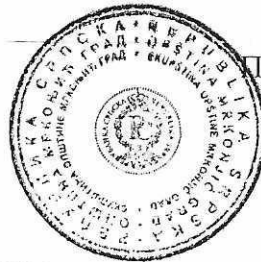

ПРЕДСЈЕДНИК СО  
Миленио Милекић