



ОПШТИНА МАРКОПОЛ ГРАД

2020.

, 2020. .

, , a e e a je
 , , , ,
 , .
 ,
 , .

1.1.

O a M o a je je e a je e o a a o je o e e e o e (),
 e oj () 685 ².

O

, - - - - .

(53,8 %). 35.583 ha,
 29.161 ha (44,1%).

22 , 38 2013. , 15.926

1.2.

2019. , 2019. , 3.595
 , 762 (, 2.833
 , 65).
 o je 1.430 , 18.886 224 .
 , ,

:

•

,

;

•

,

;

•

,

;

•

:

,

,

,

,

,

,

,

,

.

•

,

;

•

-

;

•

,

,

•

;

•

,

•

,

,

;

•

,

,

•

,

;

;

•

,

,

•

;

•

,

,

,

,

;

•

;

2019.
2019-2024.

27

.

,

(ILDP)

(SDC).

(UNDP)

19	72	22	31
8.931.320	7.167.830	(2019-2021)	16.099.150
2019.	47	32	35
3	e	e	2019.
4.580.017,66	93,65%		
4.890.400 KM.			
2.462.472,36	53,8%	2.117.545,30KM	46,2%
2.631.870,00	53,8%	2019.	
			2.258.530,00 46,2%

ISO 9001:2015.

2018.

, SIQ -

SIQ

2019.

, 2019. 19

11

2.

59.

je

62.

“ : 6/15),

:

(,,

-
-
-
-
-
-

;

;

;

;

;

,

,

,

, ,

,

1.

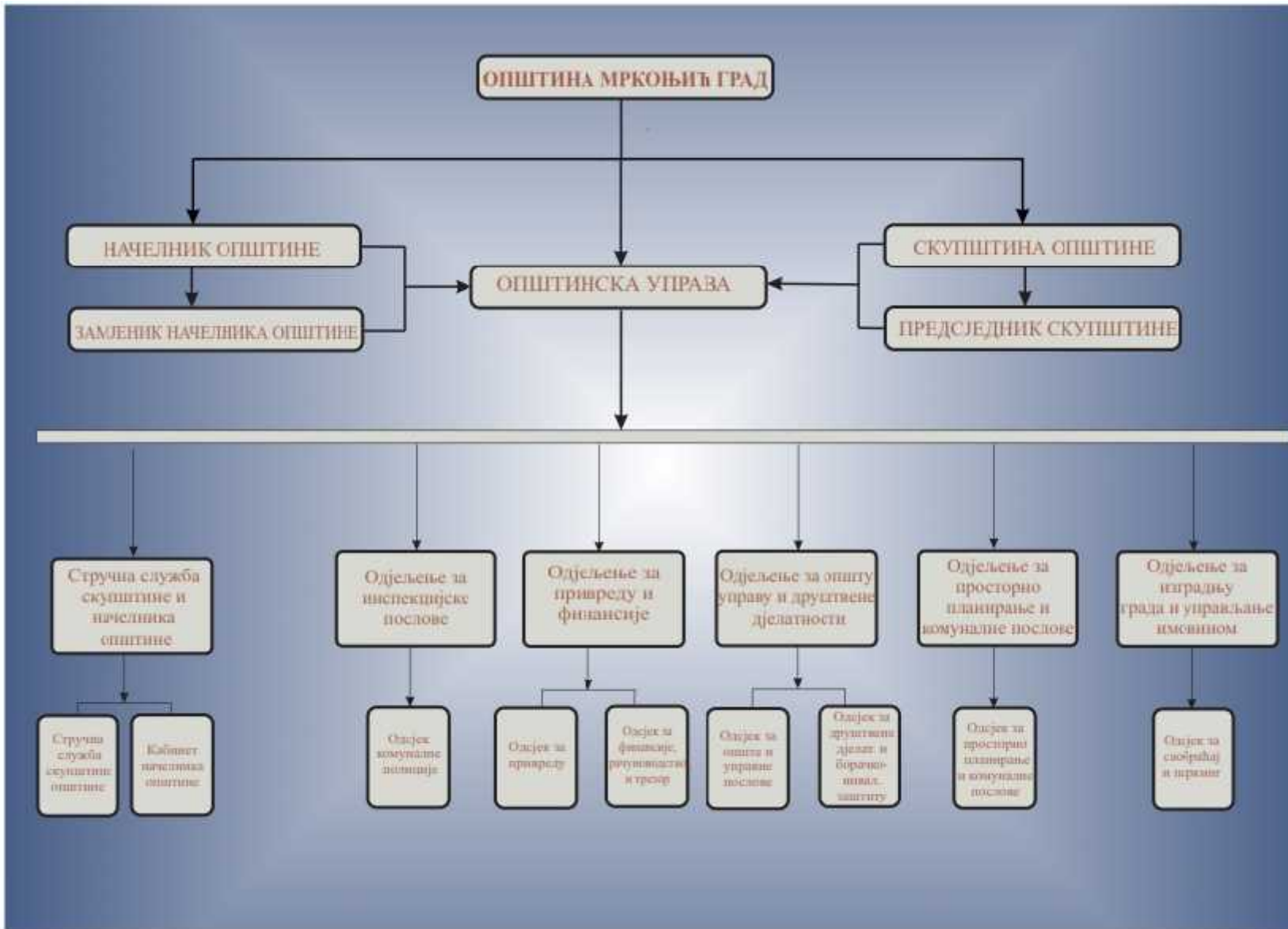

	450.000,00	
:		
1.	171.500,00
2.	216.500,00
3.	62.000,00

2020.

2020.

171.500,00

•

..... **171.500,00**

3.1.1.

171.500,00

-

-

-

-

-

„COVID 19“..... 55.500,00

216.500,00

-

-

-

-

„IFAD“

..... **123.500,00**

..... **50.000,00**

..... **18.000,00**

..... **25.000,00**

69.000,00 .

-

	:	
1.	3.000,00 ,
2.	24.000,00 ,
3.	10.000,00 ,
4.	7.000,00 ,
5.	25.000,00 .

62.000,00 .

- :
1. 25.500,00KM.
 2. Via Dinarica..... 36.500,00KM,

e - ,

- , 5

- ,

- ,

- ,

- o a

a , ;

- ,

-

7 ,

- ,

- ,

.2-

			a				
			()	(3*100/C18)	(3*100/D1)	(% . + % (5+6)/2)	
1	2	3	4	5	6	7	8
1	1 -	1923	2.592.000	17,8	12	14,9	2
2	2 -	1578	3.020.000	14,6	14	14,3	3
3	3 -	733	5.410.000	6,8	25,1	16	1
4	4 -	1087	1.740.000	10,1	8,1	9,1	6
5	5 -	181	200.000	1,7	0,9	1,3	11
6	6 -	740	1.210.000	6,9	5,6	6,3	7
7	7 -	494	710.000	4,6	3,3	4	10
8	8 -	1074	3.975.000	10	18,4	14,2	4
9	9 -	1018	570.000	9,4	2,6	6	8
10	10 -	0	0	0	0	0	0
11	11 -	113	60.000	1	0,3	0,7	12
12	12 -	687	453.000	6,4	2,1	4,3	9
13	13 -	1156	1.630.000	10,7	7,6	9,2	5
	:	10784	21.570.000	100	100	100	

3.3.

	2020.	
-	;	
-	;	
-	;	
-	.	
:		
1.	,	
2.	,	
3.	,	
4.	,	
5.	,	
6.	.	
	2020.	586.000,00
:		

1.	80.000,00
2.	50.000,00
3.	6.000,00
4.	280.000,00
5.	20.000,00
6.	150.000,00

3.4.

(:97/16)

, , .
 ,
 , .

2020.

2020.

III

2020.

(2014-2024)

2020.

a .
(, ,).

IV

,
- .

V

100.000,00 .
2020.
:
(:
80%),
2020. .
,
:
20% .

3.5.

(. , 4/02, 66/03, 73/08 102/08)
,
,
,
:
• , , ,

• , — ,
 • , ,
 • , ,
 • , ,
 • , .

,
 ,
 ,
 .

, 31.12.2019. , **14**
 , **6** , , , ,

1. « »
2. « »
3. К « »
4. « »
5. - « »
6. « - »

, 10 « , ” “ ” “ ,
 ” “ : (A ” “ “ , « » “ ,
 ” « », « »

II _____ **2020.**

: , 2020.
 :

■ — ,
 ■ , —
 ■ , -

,

- ,
- ,

III

, , 26.

- , :
- .

2020. :

- ,
 - ,
 - ,
 - ,
 - ,
- :

- , :
 - «STREET BALL»
 -
 -
 -
- :

- « » „ “
- ,
- ,
- .

2.		20.000,00
3.		30.000,00
4.		30.000,00
7.		5.000,00
8.		15.000,00
		380.000,00

4.

11.094.000 , 2020.
 2019. 311.600KM 3%.
 ” “ 378.000 6% 2019.
 ” , “ 2020. 15.200
 2019. 3.140.000 ,
 ” “ 2020. 145.000
 2019. 49.500 ,
 ” “ 765.000 78.000 11%
 2019. , “
 ” 100.000
 2019. 85.000 , “
 ” “ 2020.
 160.000 , 2019. , “
 ” 2020.
 35.000 .

4.1.

) 2020-2022. , 68
7.525.450 , **14.911.450** ,
7.386.000
 2020. , 51
4.864.250 .
 2020. , **2.114.250** (43%),
2.750.000 (57%).

4. 2020.

		a a e e a	a a e o a
	1.098.000	498.000	600.000
	3.331.250	1.426.250	1.905.000
e e a e o e	435.000	190.000	245.000
	4.864.250	2.114.250	2.750.000

:

2020. 16
 , 498.000 600.000 1.098.000 ,
 25 , 2020. 3.331.250 ,
 1.426.250 1.905.000
 10 , 2020. 435.000 ,
 190.000 245.000 .

Табела бр.5 Приказ стратешких пројеката и мјера који су ушли у Буџет за текућу годину

..	/	(/)	III ()	()		/	/
1	1/ 1.1	1.1.1.1 ” “ (2020)	2021. 30% 2018.	50.000	25.000	25.000	414 100 /
2	1/ 1.1	1.1.1.2 (2020 – 2021)	2022. 20% 2018.	25.000	10.000	15.000	414 100/
3	1/ 1.1	1.1.1.3 (2020 – 2021)	2022. 40% 2018.	150.000	20.000	130.000	
4	1/ 1.1	1.1.2.5. (2020 – 2023)	2024. 30% 2018.	30.000	10.000	20.000	414100/IFAD
5	1/ 1.1	1.1.2.6 (2020 – 2023)	2021. 10% 2018.	70.000	30.000	40.000	414100/
6	1/ 1.1	1.1.2.7 (2021)	2024. 10	0		0	
7	1/ 1.2	1.2.1.1 ” “ (2020 – 2023)	2024. 50	150.000	50.000	100.000	511100 ,
8	1/ 1.2	1.2.1.2	2024. 2	3.000	3.000	0	414100

			(2020– 2023)						
9	1/ 1.2	1.2.2.1	(2020)	2021. 10	30.000	30.000	0	414100	
10	1/ 1.2	1.2.2.2	(2020– 2021)	2022. 10% 2020.	250.000	250.000	0	414100	
11	1/ 1.3	1.3.1.1	(2020)	2023. 2.500 2023. 10.000	30.000	10.000	20.000	414100	
12	1/ 1.3	1.3.1.2	(2021 – 2023)	2024. 50% 2018.	5.000	5.000	0	415 200	
13	1/ 1.3	1.3.1.3	(2020 – 2023)	2024. 3.000	50.000		50.000		
14	1/ 1.3	1.3.2.2	(2020)	2022. 2018. 10%	10.000	5.000	5.000	511700	
15	1/ 1.3	1.3.2.3	(2020 – 2023)	2024. 2018. 30%	20.000	5.000	15.000	414 100 /	
16	1/ 1.3	1.3.2.4	(Pecka Outdoor Resort) (2020 – 2023)	2024. 30 20	225.000	45.000	180.000	414 100/ .	
17	2/ 2.1	2.1.1.1	(2020-2022)	2023. 10% ” “ 2018. 2023.	102.500	30.000	72.500	511200/ /	

				/					
				2018. ” 30% “					
				2022. 2018. 30%					
18	2/	2.1	2.1.1.2 (2020 – 2021)	2022. , 15% 2022 10 2024. / 5	0	0	0		
19	2/	2.1	2.1.1.3 (2020-2023)	2024. 3 (-) 80 2024.	10.000	3.000	7.000	415 200	
20	2/	2.1	2.1.2.1 „ “ (2020 – 2023)	2024. 1.500 2024. “ “ , 2024. . 30 / 2024. 5	400.000	100.000	300.000	511100/	
21	2/	2.1	2.1.2.2 (2020 –	2022. 100	41.000	31.000	10.000	511100 / / ,	

			2021)						
22	2/	2.1	2.1.2.3 (2020 - 2023)	2024. 2024. 6	580.000	380.000	200.000	415200/ . ./	
23	2/	2.2	2.2.1.1 (2020 -2023)	2024. 2018. 10%	250.000	250.000	0	511100	
24	2/	2.2	2.2.1.2 (2020 - 2023)	2024. 10%	600.000	200.000	400.000	511200/	
25	2/	2.2	2.2.1.3 (.) (2020)	2021 2019. 20%	20.000	20.000	0	511 200	
26	2/	2.2	2.2.1.4 () 15 (2020-2021)	2024. 70 15	627.000	0	627.000	,	
27	2/	2.2	2.2.2.4 (2020 - 2023)	2023.	17.500	12.500	5.000	511700	
28	2/	2.2	2.2.2.6 (2020 - 2023)	2024. 90%	170.000	170.000	0	511100	
29	2/	2.3	2.3.1.1 (2020 -	2023/2024. 20%	6.000	6.000	0	415200	

		2023)		2023/2024. 2024.	2,3 4					
30	2/ 2.3	2.3.1.3 (2020 - 2023)	100%	2023/2024.		20.000	10.000	10.000	415200/	
31	2/ 2.3	2.3.2.1 (2020 – 2023)		2024. 2024.	200 5	27.000	12.000	15.000	415200/	
32	2/ 2.3	2.3.2.2 (2020-2023)		2024. 2024.	10% 2018. 20	65.000	50.000	15.000	415200/	
33	2/ 2.4	2.4.1.1 (2020 – 2023)		2023.	25	25.000	12.500	12.500	.. /	
34	2/ 2.4	2.4.1.2 „ “ (2020 – 2023)		2023. 2024.	300 50 10% 2018	12.600	12.600		415200	
35	2/ 2.4	2.4.1.3 (2020-2023)		2023.	1.000	7.000	3.000	4.000	415200/	..
36	2/ 2.4	2.4.2.1		2023.		45.000	0	45.000		

			(2020 - 2023)	30% 2018.					
37	2/ 2.4	2.4.2.2	412 (2020 - 2021)	2022. -412 50% 0. 2022. -412 50%	63.650	33.650	30.000	412500/ .	
38	2/ 2.4	2.4.3.1	(2020 -2021)	2022. 30% 2018.	100.000	50.000	50.000	511100	
39	2/ 2.4	2.4.3.2	(2020 - 2021)	2024. 30% 2018.	110.000	20.000	90.000	415200/ .	
40	2/ 2.4	2.4.3.3	(2020 - 2021)	2022. 20% 2018. .	10.000	10.000	0	415200	
41	2/ 2.4	2.4.3.4	(2020 - 2023)	2024. 20%	22.000	10.000	12.000	412800/ /	
42	3/ 3.1	3.1.1.1	“(2020-2021)”	2021. 30% ” “	75.000	10.000	65.000	511200/	
43	3/ 3.1	3.1.1.4	”(2020)”	2021. 30% ” 2018.	125.000	50.000	75.000		

44	3/	3.1	3.1.1.5 (2020-2021)	2022. 2018.	30%	30.000	10.000	20.000		
45	3/	3.1	3.1.1.7 (2020-2021)	2022. 2022. 95%	2018. 2018.	50.000	30.000	20.000	511200/UNDP	
46	3/	3.2	3.2.1.1 (2020 – 2021)	2022.	90%	50.000	20.000	30.000	412800/E	
47	3/	3.2	3.2.1.2 (2020 – 2021)	2021.	1.000	5.000	5.000	0	412800	
48	3/	3.3	3.3.1.1 (2020-2021)	2022. 2022.	4	20.000	20.000	0	511700	
49	3/	3.3	3.3.1.5 2018-2038. (2020-2021)	2021	20%	25.000	25.000	0	511700	
50	3/	3.3	3.3.2.1 web GIS (2020)	2020.	20%	20.000	20.000	0	511700	
51	3/	3.3	3.3.2.2 (2020 – 2021)	2022. 2018.	30%	35.000	0	35.000		
:						4.864.250	2.114.250	2.750.000		

4.2.

-

, , , , , , , , , ,
2020. ,
4.864.250 . 2020. , 2020. ,
43% , (57%).
:
- 2020.
552.500 , (448.000 , 104.500),
2.251.700 , 680.100 , 1.571,600 2020.
2020. 838.500 , 157.500 , 681.000
1.616.300 , 975.650 , 640.650 2020.
2020. : ,,
“ ” “ ”
“ ”
2020. .

5.

1		, - () ,	
2		()	31.12.2020.
3	,	,	
4	() -	, - ()	31.12.2020.
1		, - () ,	
2			31.12.2020.

3			31.12.2020.
4			31.12.2020.
5	- ;		
6			
7	(, , , ,)	-	
8	,		
1.		- () , , ()	
2.		()	31.12.2020.
3.			31.12.2020.

4.	(,	31.12.2020.
)	
1.		,	- () ,
2.)	(31.12.2020.
3.			31.12.2020.
4.			31.12.2020.
5.			31.12.2020.
6.		,	31.12.2020.
1.		-	

:

2019.

1.

,

2020.

2019-2024.
(UNDP BiH)
:

ILDP III.

) (),
.

) , , (ILDP-
).
1+2,

) , ,
.

) , , , , , , ,
.

) , , , , , , ,
.

) , , , , , , ,
.

) , , , , , , ,
.

) , , , , , , ,
.

()
(),
1.
()
31.
/ -
31.
/ -
15.
/ ,
-
-

15.

31.

0

7

II



ОПШТИНА МАРКОВИЦА

2020.

E

, 2019.

I.	2
II.	-	
	2020.	4
III.	9
IV.	2020.	- 45 -
V.	11

I.

2020.

1.		⇒ 2024.	⇒ 2019.
2.		⇒ 2019. 10%	⇒ 2019.
3.	1.	⇒ 2024.	⇒ 2019.
		⇒ 2019. 10%	⇒ 2019.
		⇒ 2024.	⇒ 2019.
			⇒ 2019. .
			⇒ 2019. 30%

4. ()		⇒ 2019.	⇒ 2019.
	2.	⇒ 2024.	⇒ 2019.
	” “	1.000.000 ⇒ 2024.	⇒ 2019.
5.		10% 2019.	⇒
	3.	⇒ 2024. 30% 2019. ⇒ 2024. 30% 2019.	⇒ 2019.

II. -
2020.

1.	1.1.1.1 „ “ (2020)	1/ 1.1	1.1.1.	2021. 30% 2019.	50.000	25.000	25.000	414100 /	31.12. 2020.	/	
2.	1.1.1.2 (2020 – 2021)	1/ 1.1	1.1.1.	2022. 20% 2019.	25.000	10.000	15.000	414100 /	31.12. 2020.	/	
3.	1.1.1.3	1. 1.1	1.1.1.	2022. 40% 2019.	150.000	20.000	130.000	414100	31.12. 2020.		
4	1.1.2.5.	1. 1.1	1.1.2.	2024. 30% 2019.	30.000	10.000	20.000	414100/ /	31.12. 2020.	/	

5	1.1.2.6 () (2020 – 2023)	1/ 1.1	1.1.2.	2021. 10% 2019.	70.000	30.000	40.000	414100/	31.12. 2020.	/
6	1.2.1.2	1/ 1.2	1.2.1.	2024. 2	3.000	3.000	0	4141100	31.12. 2020	/
7	1.2.2.1 (2019 – 2020)	1/ 1.2	1.2.2.	- 2021. 10	30.000	30.000	0	414 100	31.12. 2020.	, /
8	1.2.2.2 (2020-2021)	1/ 1.2	1.2.2.	2022. 10% 2020.	250.000	250.000	0	414 100	31.12. 2020.	, , / -
9	1.3.1.1 (2021)	1/ 1.3	1.3.1.	2023. 2.500 2023. 10.000 ..	10.000	10.000	0	414100	31.12. 2020.	

10	1.3.1.3 - (2020 – 2023)	1/ 1.3	1.3.1.	- 2024. 3.000	50.000	0	50.000		31.12. 2020	
11	1.3.2.4 – (Pecka Outdoor Resort) (2020 – 2023)	1/ 1.3	1.3.2	- 2024. 30 20	225.000	45.000	180.000	414100/ .	31.12. 2020	
12	1.3.2.3 (2020 – 2023)	1/ 1.3	1.3.2	2024. 30% 2018.	20.000	5.000	15.000	414100	31.12. 2020	
13	2.4.3.4 (2020-2023)	2.4.3.		202 20%	22.000	10.000	12.000	412 800	31.12. 2020.	
1				(, ,)						/
2				()					31.12. 2020.	-

3										
4	() -			(,)					31.12.2020.	-
					935.000	448.000	487.000			
					104.500	104.500	0			
(+):					1.039.500	552.500	472.000			

III.

O					
00670140					
			2019	2020.	(5/4)*100
1	2	3	4	5	6
412000			67.700	72.500	
	0111		7.000	10.000	
412700	0111		8.000	8.000	
412700	0111		3.700	4.500	
412700	0111		1.000	1.000	
412700	0111		2.000	2.000	
412700	0740		7.000	7.000	
412700	0111		1.000	2.000	
412900	0111		8.000	8.000	
412900	0111		30.000	30.000	
415000			10.000	10.000	
415200	0111		10.000	10.000	
414100			325.000	450.000	
414100	0411		325.000	450.000	
611400			100.000	100.000	
611400			100.000	100.000	
630000			17.800	20.000	
638000			17.800	20.000	
			520.500	552.500	

*

:

,

IV.

2020.

/	
	<p style="text-align: right;">， -</p> <p>1. ， :</p> <p>2. ， ，</p> <p>3. ，</p> <p style="text-align: right;">(II). -</p>
	<p style="text-align: center;">，</p> <p style="text-align: center;">.</p> <p style="text-align: center;">， ，</p> <p style="text-align: center;">(</p> <p style="text-align: center;">/)</p> <p style="text-align: center;">.</p> <p style="text-align: center;">-</p> <p style="text-align: center;">， ，</p> <p style="text-align: center;">，</p> <p style="text-align: right;">II.</p>
<p style="text-align: center;">(</p> <p style="text-align: center;">，</p> <p style="text-align: center;">)</p>	<p style="text-align: center;">-</p> <p style="text-align: center;">(/) -</p> <p style="text-align: center;">.</p> <p style="text-align: center;">/ .</p> <p style="text-align: center;">，</p> <p style="text-align: center;">.</p> <p style="text-align: center;">-</p> <p style="text-align: center;">(</p> <p style="text-align: center;">)</p> <p style="text-align: center;">- .</p> <p style="text-align: center;">(/).</p>

	()
()	,

V.

, 14 . : , , ,

+	9	4	6
	1	1	0
	0	0	0
	0	0	0
	10	4	6

		/
,	7	
,	3	
	2	
	3	
	2	



ОШШУТТНА МРКОНГНР ТДАТ

2020.

, 2019.

I.	- 50 -
II.	-	
	2020.	5
III.	11
IV.	2020.	12
V.	13

I.

e

<p>1.</p>	<p>- 2024.</p> <p>2018. 10%</p> <p>- 2024.</p> <p>2018. 3%</p> <p>- 2024 5%</p> <p>2018.</p> <p>2024.</p> <p>10% 2018.</p> <p>2024. 80%</p> <p>2024.</p> <p>2018. 20%</p>	<p>2020.</p> <p>2019/2020</p> <p>2020.</p> <p>2020.</p> <p>2020.</p>

<p>4.</p>	<p>2024. 20%</p> <p>2024. 5%</p> <p>2018. .</p> <p>2024. 5%</p> <p>2018. .</p> <p>2024. 10%</p> <p>2018. .</p>	<p>2020. .</p> <p>“ ”</p> <p>2020.</p> <p>2020.</p> <p>2020.</p>
------------------	--	--

II.

-

2020.

					()			
1.	2.1.1.1 (2020-2022)	1 2/ 2.		2023. ” 10% “ 2018.	102.500	30.000	72.500	511200/ /	31.12.2020.
2.	2.1.1.3 (2020-2023)	1 2/ 2.		2024. 3 (-)	10.000	3.000	7.000	415200	31.12.2020.
3.	2.1.2.1 - “ (2020-2023)	1 2/ 2.		2024. 1500 -	400.000	100.000	300.000	511100/ /	31.12.2020
4.	2.1.2.2 (2020-2021)	1 2/ 2.		100 2022.	41.000	31.000	10.000	511100/ /	31.12.2020.

5.	2.1.2.3 - (2020-2023)	1 2/ 2.		2024.	580.000	380.000	200.000	415200/ . . /	31.12.2020.	,
6.	2.3.1.1 (2020-2023)	1 2/ 2.		2023/2024. 20%	6.000	6.000	0	415200	31.12.2020.	,
7.	2.3.1.3. , (2020-2023)	3 2/ 2.	2.3.1.	2023/2024. 100%	20.000	10.000	10.000	415 200 /	31.12.2020.	,
8.	2.3.2.1	3 2/ 2.	2.3.2.	2024. 200 .	27.000	12.000	15.000	415 200	31.12.2020.	,
9.	.2.3.2.2 (2020-2023)	3 2/ 2.	2.3.2.	2024. 2018. 10% 2024 2024	65.000	50.000	15.000	415 200 /	31.12.2020.	,
10.	2.4.1.1	4 2/ 2.		2023. 25	25.000	12.500	12.500	/	31.12.2020.	,

	(2020-2023)									
11.	2.4.1.2 “ ” (2020-2023)	4 2/ 2.	2.4.1	2023. 300	12.600	12.600	0	415200	31.12.2020.	
12.	2.4.1.3 (2020-2023)	4 2/ 2.	2.4.1	2023. 1.000	7.000	3.000	4.000	415 200 / ..	31.12.2020.	
13.	2.4.3.2 (2020-2021)	4 2/ 2.	2.4.3	2024. 30% 2018.	110.000	20.000	90.000	415 200	31.12.2020.	,
14.	2.4.3.3 (2020-2021)	4 2/ 2.	2.4.3	2022.	10.000	10.000	0	415 200	31.12.2020.	,
1.				(, - ,)						/

)						
2									31.12.2020.	/
3									31.12.2020.	
4									31.12.2020.	/ ,
5.	- ,									/

6.											
7.	<p style="text-align: center;">— ()</p> <p style="text-align: center;">， ， ， ， .)</p>										<p style="text-align: center;">/ ，</p> <p style="text-align: center;">/ ，</p> <p style="text-align: center;">- /</p>
8.	，										<p style="text-align: center;">/ ，</p> <p style="text-align: center;">. -</p>

.		1.416,100	680.100	736.000				
.		1.571,600	1.571,600	-				
		(+):	2.987,700	2.251,700	736.000			

III.

2020.

ОДЈЕЉЕЊЕ ЗА ОПШТУ УПРАВУ И ДРУШТВЕНЕ ДЈЕЛАТНОСТИ						
Број потрошачке јединице 00670130						
412000		Расходи по основу коришћења роба и услуга	167.400	167.400	172.000	4.600 103
412200	0111	Расходи по основу утрошка енергије, комуналних, комуникацијских и транспортних услуга	91.000	91.000	95.000	4.000 104
412300	0111	Расходи за режијски материјал	34.400	34.400	35.000	600 102
412500	0111	Расходи за текуће одржавање	17.000	17.000	17.000	0 100
412700	0111	Расходи за стручне услуге - компјутерске услуге	15.000	15.000	15.000	0 100
412700	0740	Расходи за стручне услуге - систематски преглед радника	10.000	10.000	10.000	0 100
415200		Остали текући грантови у земљи	999.200	1.049.900	1.221.700	171.800 116
415200	0560	Вагрогасно друштво	130.000	130.000	130.000	0 100
415200	0160	Општинска борачка организација	30.800	30.800	30.800	0 100
415200	0160	Организација несталих и погинулих бораца и несталих лица	15.000	15.000	15.000	0 100
415200	0160	Удружење "Радост 4+" Мркоњић Град	2.500	2.500	2.500	0 100
415200	0160	Удружење РВИ Мркоњић Град	2.500	2.500	2.500	0 100
415200	0160	Савез логораша РС	2.500	2.500	2.500	0 100
415200	0160	Средства за остала удружења	37.500	37.500	50.000	12.500 133
415200	0160	Средства за младе	30.000	30.000	60.000	30.000 200
415200	0111	Текући грантови вјерским организацијама	0	20.700	0	-20.700 0
415200	0160	Удружење бораца НОР-а	4.400	4.400	4.400	0 100
415200	0810	Средства за спорт	300.000	300.000	380.000	80.000 127
415200	0820	Текући грантови организацијама и удружењима из области образовања, науке и културе	80.000	80.000	100.000	20.000 125
415200	0111	Остали текући грантови непрофитним субјектима - мјесне заједнице	30.000	30.000	100.000	70.000 0
415200	0740	Текући грантови јавним нефинансијским субјектима - Дом здравља	50.000	80.000	60.000	-20.000 75
415200	1070	Текући грантови хуманитарним организацијама и удружењима - Црвени крст	12.000	12.000	12.000	0 100
415200	0421	Текући грант организацијама и удружењима економске и привредне сарадње - Агенција за привредни развој	120.000	120.000	120.000	0 100
415200	0820	ЈУ Културно-спортски центар Петар Кочић	130.000	130.000	130.000	0 100
415200	0740	Текући грант "Дневни центар" за дјецу	22.000	22.000	22.000	0 100
415200		Капитални грантови непрофитним субјектима у земљи	80.000	80.000	130.000	50.000 163
415200	0840	Капитални грант - Обнова цркве	50.000	50.000	100.000	50.000 200
415200	0912	Капитални грантови јавним нефинансијским субјектима - школе	10.000	10.000	10.000	0 100
415200	1070	Капитални грантови јавним нефинансијским субјектима - Црвени крст	5.000	5.000	5.000	0 100
415200	0560	Капитални грантови јавним нефин. субјектима - Вагрогасно друштво	15.000	15.000	15.000	0 100
416100		Дознаке грађанима које се исплаћују из буџета општине	517.000	522.000	710.000	188.000 136
416100	1070	Текуће помоћи ППБ и РВИ	180.000	180.000	200.000	20.000 111
416100	0980	Текуће помоћи ученицима, студентима и појединцима у области науке и културе	180.000	180.000	180.000	0 100
416100	0980	Текуће помоћи талентованим ученицима, студентима	10.000	10.000	20.000	10.000 200
416100	1040	Текуће помоћи за пронајалитетну политику	100.000	100.000	150.000	50.000 150
416100	1070	Текуће помоћи пензионерима и незапосленим лицима	20.000	20.000	100.000	80.000 500
416100	0740	Остале текуће дознаке грађанима из буџета - здравство	20.000	20.000	30.000	10.000 150
416100	1070	Текуће помоћи појединцима	7.000	12.000	30.000	18.000 250
511700		Издашци за нематеријалну непроизведену имовину	0	0	3.000	3.000 0
511700	0620	Издашци за набавку софтвера за е-попис	0	0	3.000	3.000 0
516100		Издашци за залихе материјала, робе, ситног инвентара, амбалаже и сл.	0	0	15.000	15.000 0
516100	0111	Издашци за залихе материјала, робе, ситног инвентара, за потребе шивилне заштите	0	0	15.000	15.000 0
УКУПНО ОДЈЕЉЕЊЕ ЗА ОПШТУ УПРАВУ И ДРУШТВЕНЕ ДЈЕЛАТНОСТИ			1.763.600	1.819.300	2.251.700	432.400 163

IV.

2020.

/	
	<p>4. - , :</p> <p>5. , ,</p> <p>6. , ,</p> <p>7. , ,</p> <p>8. , - ,</p> <p>(II).</p>
	<p>,</p> <p>.</p> <p>, , ,</p> <p>/) (.</p> <p>-</p> <p>, . , - ,</p> <p>, , ,</p> <p>II.</p>
<p>(,)</p>	<p>- (/) .</p> <p>/ . ,</p> <p>.</p> <p>- (</p> <p>- .</p> <p>(/).</p> <p>()</p>



ОПШТИНА МРКОШЕЊЕ ГРАД

2020.

, 2019.

I.	- 73 -
II.	-	2020. - 74 -
III.	-10-
IV.		2020. -11-
V.	-12-

		<p>) 15 % 2018. - 2024.</p>	-
		<p>% 10 2018. - 2024.</p>	
		<p>2018. 20 %</p>	

VII.

2020.

·	,)		()		/	()	/
1.	1.3.2.2	1, 1.3	1.3.2	2022. 10 % 2018.	10.000	5.000	5.000	511700	31.12.2020.	
2	2.2.2.4	2, 2.2	2.2.2	2023.	17.500	12.500	5.000	511700	31.12.2020.	

3.	3.1.1.1	2,4	2.4.3	2022. 30 % 2018.	100.000	50.000	50.000		31.12.2020.	
4.	3.2.1.1	3,2	3.2.1	2024. 90 %	50.000	20.000	30.000	412800/	31.12.2020.	
5.	3.2.1.2	3,2	3.2.1	2021. 1.000	5.000	5.000	0	412800	31.12.2020.	
6.	3.4.1.3	3,4	3.4.1	2024.	20.000	20.000	0	511700	31.12.2020.	
7.	3.4.1.5	3,4	3.4.1	2021. 503,7 2024. 20%	25.000	25.000	0	511700	31.12.2020.	

8.	3.4.1.6 GIS	web	3.4.1	(2024.	20.000	20.000	0	511700	31.12.2020.	
1.				(, ,)						/
2.				()					31.12.2020.	-
3.									31.12.2020.	,

									31.12.2020.	-
4.	(-
	,									
)									
					247.500	157.500	90.000			
					681.000	681.000				
(+):					928.500	838.500	90.000			

VIII.

2020.

		00670160					
416300			25.000	0	15.000	15.000	0
412300	0610		25.000	0	15.000	15.000	0
412500			125.000	155.000	125.000	-30.000	81
412500	0640	a	100.000	130.000	100.000	-30.000	77
412500	0451		20.000	20.000	20.000	0	100
412500	0630		5.000	5.000	5.000	0	100
412700			7.000	8.000	12.000	4.000	150
412700	0740	-	7.000	7.000	7.000	0	100
412700	0111		0	1.000	5.000	4.000	500
412800			421.000	491.000	519.000	28.000	106
412800	0640		160.000	180.000	180.000	0	100
412800	0451		130.000	180.000	150.000	-30.000	83
412800	0510	()	80.000	80.000	80.000	0	100
412800	0630		1.000	1.000	1.000	0	100
412800	0560		50.000	50.000	58.000	8.000	116
412800	0560	-	0	0	50.000	50.000	0
415200			0	0	0	0	0
415200	0610		0	0	0	0	0
511700			168.000	113.000	167.500	54.500	148
511700	0620	-	30.000	15.000	30.000	15.000	200
511700	0620		25.000	10.000	25.000	15.000	250
511700	0620	(-)	20.000	20.000	20.000	0	100
511700	0620		5.000	5.000	5.000	0	100
511700	0620		12.500	12.500	12.500	0	100
511700	0620		15.500	10.500	15.000	4.500	143
511700	0620		10.000	10.000	10.000	0	100
511700	0620	web	20.000	20.000	20.000	0	100
511700	0620		10.000	10.000	10.000	0	100
511700	0620	-	20.000	0	20.000	20.000	0
			746.000	767.000	838.500	71.500	100

/	
	<p>1. - , :</p> <p>2. ,</p> <p>3. - ,</p> <p>4.</p> <p>5. ,</p> <p>6.</p> <p>7.</p> <p>8.</p> <p>(II.)</p>
	<p>, , ,</p> <p>(/) (.</p> <p>- -</p> <p>, , - ,</p> <p>II.</p>
<p>(,)</p>	<p>- (/) .</p> <p>/ . ,</p> <p>- (</p> <p>) - .</p> <p>(/).</p> <p>()</p>

()	<p>a</p> <p>a</p> <ul style="list-style-type: none"> • •

IX.

+	6	2	4
	1		1
	1	1	
-			
	8	3	5

		/
-	4	
-	6	
-	6	



ОПШТИНА МЕРКОЊИН ГРАД

2020.

, 2019.

I

” “ .6/15,

• :
 • ,
 • ,
 • (, , ,
 • .)

2019. :

-
 -

-	1.	- 2024. 20 % 2018. - 2024. % 2018. - 2024. 15 % 2018. - 2024. % 60	- 20
-	2.	, - 2024. 20% - 2024.	, 80 %

II -

						()		/	()	/
1	1.2.1.1 „ (2020-2023)	1/ 1.2	1.2.1	2024. 50 ” “	150.000	50.000	100.000	511100	’	31.12.2020.
2	2.1.1.1 (2019-2022)	2, 2.1	2.1.1.	2023. ” “ 10% 2018. 2023 ” “ 30% 2018. 2022. 30% 2018.	102.500	30.000	72.500	511100/	/	31.12.2020.
3	2.1.2.1 - ” “ (2019-2023)	2, 2.1	2.1.2	2024. 1500	400.000	100.000	300.000	511100/		31.12.2020.
4	2.1.2.2 o (2019-2021)	2, 2.1	2.1.2	2022. 100	41.000	31.000	10.000	511100/	’ /	31.12.2020.

5	2.2.1.2 (2019-2023)	2, 2.2	2.2.1	2024. 2018. 10 %	250.000	250.000	0	511100	31.12.2020.	
6	2.2.1.2 (2019- 2023)	2, 2.2	2.2.1	2024. 2024. 10% 20%	600.000	200.000	400.000	511200/	31.12.2020.	
7	2.2.1.3 (.) (2020)	2, 2.2	2.2.1	2021. 20 % 2019. ,	20.000	20.000	0	511200/	31.12.2020.	
8	2.2.1.4 () 15 (2019-2020)	2, 2.2	2.2.1	2024. 500 , 70 , 15 -	627.000	0	627.000	, 511200/	31.12.2020.	
9	2.2.2.6 (2019-2023)	2, 2.2	2.2.2	2024. 90 %	170.000	170.000	0	511100	31.12.2020.	
10	2.4.2.1 (2020- 2021)	2, 2.4	2.4.2.	2023. 2018. 30 %	45.000	0	45.000		31.12.2020.	

11	2.4.2.2 -412 () (2019-2021)	2, 2.4	2.4.2.	2022. 50 % -412	63.650	33.650	30.000	412500 /	31.12.2020.	
12	3.1.1.1 “ (2020-2021) ”	3, 3.1	3.1.1	2021. “ 30 % ”	75.000	10.000	65.000	511200/	31.12.2020.	
13	3.1.1.1 ” (2020) “	3, 3.1	3.1.1	2021. ” 2018. “ 30 %	125.000	50.000	75.000	511200/	31.12.2020.	
14	3.1.1.1 (2020-2021)	3, 3.1	3.1.1	2022. 30% 2018.	30.000	10.000	20.000	511200	31.12.2020.	
15	3.1.1.1 (2020-2021)	3, 3.1	3.1.1	2022. , 76 % 2018.	50.000	30.000	20.000	511200/	31.12.2020.	

1				(,) , - ,						/
2) (5.000	5.000		412700	31.12.2020.	,
3					70.000	70.000		412500/0111	31.12.2020.	
4					40.000	40.000		412600/0111	31.12.2020.	
5					20.000	20.000		511100/0610	31.12.2020.	
					2.740.150	975.650	1.764.500			
.					640.650	640.650	0			
(+):					3.380.800	1.616.300	1.764.500			

		00670170					
412000			125.000	327.000	358.000	31.000	109
412500	0451		70.000	244.000	250.000	6.000	102
412600	0111		40.000	50.000	40.000	-10.000	80
412700	0111		5.000	13.000	10.000	-3.000	77
412700	0451		10.000	20.000	58.000	38.000	290
511000			1.853.000	1.600.500	1.258.300	-342.200	79
511100			1.343.000	1.043.300	622.000	-421.300	60
511100	0620		313.000	100.000	250.000	150.000	250
511100	0630		250.000	260.300	170.000	-90.300	65
511100	0630		0	0	10.000	10.000	0
511100	0630		0	0	22.000	22.000	0
511100	0630		0	89.000	0	-89.000	0
511100	0810		40.000	40.000	40.000	0	100
511100	0810		590.000	532.000	10.000	-522.000	2
511100	0620		80.000	0	80.000	80.000	0
511100	0620		10.000	10.000	20.000	10.000	200
511100	0620		20.000	7.000	0	-7.000	0
511100	0620		40.000	0	0	0	0
511100	0640		0	5.000	20.000	15.000	400
511200			510.000	556.200	636.300	80.100	114
511200	0620		20.000	20.000	30.000	10.000	150
511200	0810		10.000	38.200	20.000	-18.200	52
511200	0911		5.000	75.000	50.000	-25.000	67
511200	0922		5.000	123.000	5.000	-118.000	4
511200	0620		400.000	250.000	221.300	-28.700	89
511200	0630		40.000	30.000	170.000	140.000	0
511200	0810		10.000	0	130.000	130.000	0
511200	0640		20.000	20.000	10.000	-10.000	50
511300			0	0	0	0	0
511300	0620		0	0	0	0	0
513111			0	1.000	0	-1.000	0
513111	0160		0	1.000	0	-1.000	0
			1.978.000	1.927.500	1.616.300	-311.200	84

IV

/	
	<p>1</p> <p>,</p> <p>:</p> <p>,</p> <p>,</p> <p>-</p> <p>(II).</p>
	<p>,</p> <p>.</p> <p>,</p> <p>,</p> <p>(</p> <p>/)</p> <p>.</p> <p>-</p> <p>.</p> <p>,</p> <p>,</p> <p>,</p> <p>II.</p>
<p>(</p> <p>,</p> <p>)</p>	<p>(/)</p> <p>.</p> <p>/</p> <p>,</p> <p>-</p> <p>(</p> <p>)</p> <p>-</p> <p>-</p> <p>(/).</p> <p>()</p>

¹ССС – самостални стручни сарадник

(,
)	,
	,
	,
	,
	,
	,
	,
	,
	,
	,

V

,

,

,

,

,

+	5	3	2
	0	0	0
	4	3	1
-	0	0	0
	9	6	3

		/
	3	
AUTO CAD	1	
	2	
	1	



ОИШТИЛА МҖҖӨЙГҖР ГҖҖ

2020.

, 2019.

I

5 ()

	-	2020. (: 2019.): 7. , (:31.03.2020.) 2020. 1. I-VI 2020 (: 30.09.2020.)

II

-

2019.

· ·	,			((/	(
)				
1										
2										
1	-				7.000,00	7.000,00		412700		
2										
3										
4										
·					0	0	0			
·		(·)	7.000,00	7.000,00	0			
·							0			
		(+):			7.000,00	7.000,00	0			

CONFIDENTIAL

III

2020.

IV

+	8	5	3
-			
	8	5	3

-
-
-
-
-
-
-

:

		/
	1	
-II-	1	-II-
-II-	1	-II-
-II-	1	-II-
-II-	1	-II-
-II-	2	-II-

На основу члана 39. Закона о локалној самоуправи („Службени гласник Републике Српске“, број: 97/16 и 36/19) и члана 36. Статута општине Мркоњић Град („Службени гласник општине Мркоњић Град“, број 10/17), Скупштина општине Мркоњић Град на 5. сједници, одржаној дана 25.06.2021. године, донијела је

ЗАКЉУЧАК

о усвајању Годишњег извјештаја о раду Начелника и Општинске управе општине Мркоњић Град за 2020. годину

1. Усваја се Годишњи извјештај о раду Начелника и Општинске управе општине Мркоњић Град за 2020. годину.

2. Овај закључак ступа на снагу осмог дана од дана објављивања у „Службеном гласнику општине Мркоњић Град“.

Број: 02-022-122/21

Дана, 25.06.2021. године.

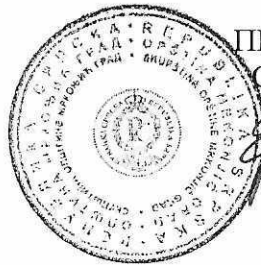

ПРЕДСЈЕДНИК СО

Стевица Еремија

Stevica Eremija

ДОСТАВИТИ:

1. Кабинету начелника општине,
2. „Службеном гласнику општине Мркоњић Град“,
- ③ Евиденцији и
4. Архиви.