



ОПШТИНА МРКОЊИЋ ГРАД

2020.

Ј , 2020.

I	3
1	4
1.1	6
1.2	6
2	, ,	8
3	2020.	11
3.1	11
3.2	13
3.3	15
3.4	16
3.5	18
4	19
5	19
6	23
7	32
8	-	Error!
Bookmark not defined.		
9	,	35
	39
		E..... Error! Bookmark not defined.
		... Error!
Bookmark not defined.		...94
		... Error!
Bookmark not defined.	125

I

1

59. (,, o “;
97/16), 66. (,, o
“, 10/17) , ,
(), ISO ,
34. 20.07.2020. ,
2020. 2020. , a

2020. .
2020. - .
2020. , ,

, ,
, .
, ,
, ,
, ,
j

.
2020. , ,
, 2020. a
2020. . ,

- .
- .
(),

2020.

a e e a je

2020.

“ ”

(ILDP)
(UNDP) (SDC).

31 19 72 22

14.911.450 , **7.525.450** ,
7.386.000 (2020-2022)

24 1 2020. 51 , ,23

3.393.266,77 , 70% 2020.
4.844.250,00 KM.

1.564.782,61 1.828.484,16 53,9 %
46,1 %

2.730.000,00 56,4% 2.114.250,00 43,6% 2020.

2020. ,

ISO 9001:2015.

„Evrocert“ . . . „Evrocert“

11 19 2020.

2 , ,

59.

62.

je

“ : 6/15), („ 2020.

:

-
-
-
-
-
-

;

;

;

;

;

,

,

,

,

,

,

2020.

,
, 47
).

31.

,

, 20

70

,

(

3
2

.

. 1.

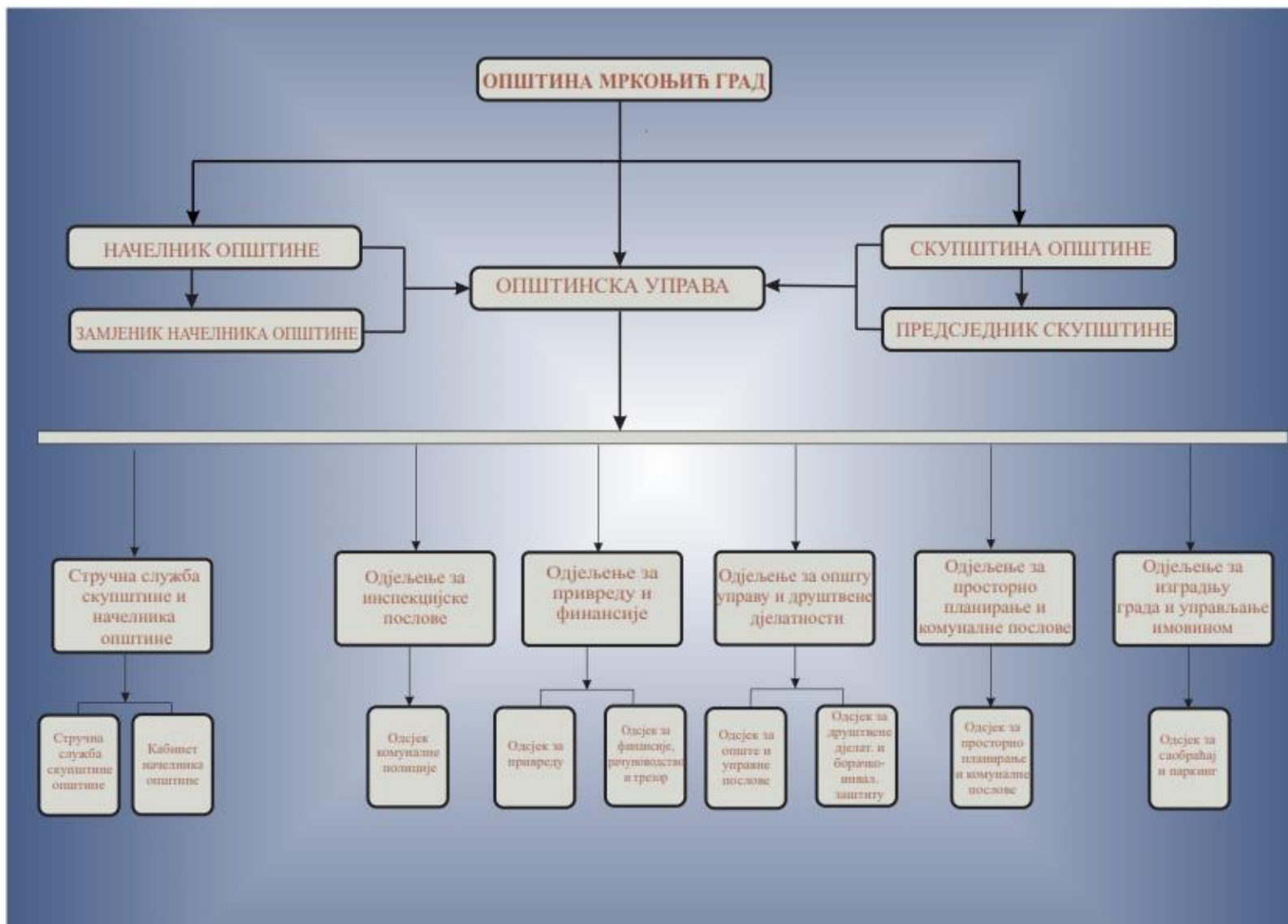

3

2020.

2014 – 2024.

-

2020.

- 1.1.
- 1.2.
- 1.3.
- 1.4.
- 1.5.

3.1

33.

29.05.2020.
2020.

(:).

450.000,00
216.500,00

171.500,00

62.000,00

2020.

:

1. 2019.
25.500,00

2. 2020. ,
348.778,08 .

3. 36
12 .

4. 234 /
2020. .

5. 121 2020.

6. 4

7. 5 2 ,
2020. .

8. 2020. , , 83,17%.

2020. , ,

2020. , , 2019.
, a o ,

:

- ,
- ,
- ,
- ,
- .

2020. , 348.778,08
2020. .

83,17%

2020.								
		ИЗВРШЕНО						
		Буџет	Учешће	Донације	Средства	Кредитна	Остало	
Р.	Група пројекта	општине	грађана	јавних и	Владе РС	средства	(међунаро,	Укупно
Б.		М.Град		приватних			донатори	
				предузећа			и др.)	
1	1. ПУТЕВИ И УЛИЦЕ	343.093,85	177.030,06	832.515,54		714.299,30		2.066.938,75
2	2.ВОДОСНАБДИЈЕВА	211.000,32				48.231,24		259.231,56
	3.ТОПЛИФИКАЦИЈА							
3	ЕЛЕКТРИФИКАЦИЈА	80.902,18		160.000,00				240.902,18
	И РАСВЈЕТА							
4	4. САОБРАЋАЈ	5.382,00						5.382,00
5	6.ОБРАЗОВАЊЕ	103.437,84					75.000,00	178.437,84
6	8.СПОРТ И РЕКРЕАЦИЈА	417.805,14						417.805,14
7	13. ОСТАЛО	31.795,08						31.795,08
	укупно	1.193.416,41	177.030,06	992.515,54	0,00	762.530,54	75.000,00	3.200.492,55

4.2

2020.

- ;
- ;
- ;
- ;

:

- 1.
- 2.
- 3.
- 4.
- 5.
- 6.

2020. **606.000,00** ,
501.117,00 :

.3. 2020.

	2020	2020	/ (%)
1.	80.000	87.229	109
2.	50.000	21.059	42
3.	6.000	5.995	99
4.	300.000	311.542	103
5.	20.000	13.021	65
6.	150.000	62.280	41
	606.000	501.117	83

4.3

(:97/16)

2020. , ,

100.000,00 . 2020.

2020.

63.640,31 .
 22.100,60 ,
 41.539,71 ,

422.828,44.

2020.

.6.

2020.

1	2	2020.			6
		3	4	5 (3+4)	
1.	" "	186.000,00	97.305,00	283.305,00	263.497,00
2.	" "	133.000,00	3.000,00	136.000,00	126.109,00
3.	" "	0,00	19.232,00	19.232,00	19.232,00
4.	" "	3.900,00	50,00	3.950,00	3.922,24
5.	" "	10.000,00	650,00	10.650,00	9.468,20
6.	" "	0,00	600,00	600,00	600,00
7.	" "	0,00	-	-	-
		332.900,00	120.837,00	453.737,00	422.828,44

5

, : 02-022-85/20, 15.10.2020. 2020. , : 02-022-86/20 15.10.2020. 12.417.400 " ; 7/20. 2020. 2020. : .2 2020. :

	6.122.950
	2.392.440
	490.786
	1.149.382
	28.314
	74.190
	22.401
	1.000.000
	40.791
	11.321.255
	8.191.360
	2.156.568
	300.000
	393.852
	56.058
	47.702
	11.145.539
	175.715

6

2014-2024. 2.156.568 , 2020. 50% 18% 2020.

. 15

	2019.	2020..	2020.
-			
	19.617	24.000	8.953
	4.566	8.000	5.901
:	24.183	32.000	14.854
-			
	0	8.000	0
	0	3.000	0
:	0	11.000	0
-			
	0	20.000	0
	0	20.000	0
	0	5.000	0
	0	0	0
	0	12.300	0
	0	5.000	0
	2.038	10.000	7.179
	0	6.000	3.000
:	2.038	78.300	10.179
-			
	687	0	0
	385.711	990.000	1.124.070
	233.650	170.000	181.554
	65.000	220.000	63.122
	531.852	10.000	343.914
-	0	70.000	7.406
	0	30.000	6.501
	10.240	90.000	80.902
	0	45.000	0
	68.927	300.000	7.152
	0	170.000	73.159
	1.963	145.000	164.573
	57.726	95.000	3.148
	39.857	30.000	9.722
	0	10.000	10.770
	644	1.000	848
	0	22.000	8.975
	0	20.000	24.332
	0	65.000	0
:	1.396.257	2.483.000	2.110.148

-			
	275	2.000	210
, , . , .	0	500	402
:	275	2.500	612
-			
	4.960	5.000	3.527
, , . , .	2.481	3.000	2.980
:	7.441	8.000	6.507
-			
	708	5.000	3.526
, , . , .	946	1000	993
:	1.654	6.000	4.519
-			
	4.880	5.000	4.029
, , . , .	1.135	1.500	1.466
:	6.015	6.500	5.495
-			
	2.890	4.300	4.253
:	2.890	4.300	4.253
	1.440.754	2.631.600	2.156.567

“ , ” “ , ”

7

2020. 2.114.250,00 , 4.844.250 , 2.730,00 .
2020. 3.393.266,77 70%
1.828.484,16
53,9 % 1.564.782,61 46,1 %

.9.

2020.

2020				(%)	(%)
		1.078.000,00	717.119,95	52,86%	47,14%

		3.331.250,00	2.430.491,30	52,61%	47,39%
	a e o e e e	435.000,00	245.655,52	69,47%	30,53%
		4.844.250,00	3.393.266,77	53,89%	46,11%
	%		70,%		

:
 2020. 13
 a , 1.078.000 ,
 498.000 580.000 .
 717.119,95 66,52 %
 379.090,93 52,8%
 338.029,02 47,2%.
 2020. 11 , 3 .
 2020.
 27 , 3.331.250,00 ,
 1.426.250 42,8% 1.905.000 57,2%.
 2020. 23 85%
 2.430.491,30 72,9% .
 1.278.737,71 52,61% 1.151.753,59
 47,39%.
 2020.
 13 , 435.000,00 ,
 190.000 245.000 .
 9 ,
 245.655,52 56,5% .
 170.655,52 69,5% ,
 75.900 30,5%.
 :
 2020. 1.078.000,00 , 498.000,00
 580.000 - 708.145,45 ,
 370.116,43 , -

338.029,02	,	52.930,72	,		
285.098,30					94,48 %
					56,81%.
	„ Covid 19“,				
				2020.	
8	12			2020.	1.416.100
680.100		736.000			2020.
				735.889,06	51,9%
				506.197,06	
74,4%				229.692,00	31,2%
				2020.	
8	14			2020.	2.740.150
975.650		1.764.500			2020.
				2.088.156,75	76,2%
					2020.
		489.799,87			1.098.056,66
14,6%					990.100,09
56,1%					2020.
				2020.	247.500
					157.500
90.000					6.961,50
2020.					
				2021.	
	“Covid-19“.				
2020.	:				

.10.

-

2020. ()

0	1	2	3	2020			7	8
				4	5	6		
1	1.1 1/	1.1.1.3 (2020 – 2021)	2022. 40% 2018.	1.750,00	1.750,00	0	414100	
2	1.1 1/	1.1.2.6 (2020 – 2023)	2021. 10% 2018.	358.835	200.147,00	158.688,35	414100/	
3	1.2 1/	1.2.1.1 (2020 – 2023)	2024. 50 ” “	8.975	8.974,50	0	511100 / ,	
4	1.2 1/	1.2.2.1 (2020)	2021. 10	45.000	45.000	0	414100	
5	1.2 1/	1.2.2.2 (2020-2021)	2022. 10% 2020.	211.631	72.075,15	139.555,45	414100	

6	1.3 1/	1.3.2.4 – (Pecka Outdoor Resort) (2020 – 2023)	2024. 30 20	46.362	23.840,82	22.521,22	414 100/ .	
7	2.0 2/	1.3.2.4 (2020)	2024. 30 20	44.567	27.303,46	17.264	415 100	
8	2.1 2/	(2020- 2022)	2023. „ 2018. “ 10%	96.497	96.497	0	511200	
9	2.1 2/	2.1.2.1 (2020)	2024. 1.500 „ “.	343.914	343.914	0	511100	
10	2.1 2/	2.1.2.2 o (2019- 2021)	2022. 100	18.972	10.768,95	8.202,60	511100/	
11	2.1 2/	2.1.2.3 (2020 - 2023)	2024. 2024. 6	453.737	332.900	120.837	415200/ . ./	

12	2.2 2/	2.2.1.1 (2020 -2023)	2024. 10% 2018.	597.374	251.811,01	345.562,62	511100/	
13	2.2 2/	2.2.1.2 (2020 – 2023)	2024. 10%	519.743	88.697,06	431.046,05	511200/	
14	2.2 2/	2.2.2.4 (2020 - 2023)	2023.	6.962	0	6.961,50	511700	
15	2.2 2/	2.2.2.6 (2020 – 2023)	2024. 90%	202.257	71.967,75	130.288,82	511100	
16	2.3 2/	2.3.1.3 (2020 - 2023)	2023/2024. 100%	15.000	5.000	10.000	415200/	
17	2.3 2/	2.3.2.1 (2020 – 2023)	2024. 200 2024. 5	26.957	8.102	18.855	415200/	

18	2/ 2.3	2.3.2.2 (2020-2023)	2024. 2024.	10% 2018. 20	33.700	23.700	10.000	415200/	
19	2/ 2.4	2.4.1.1 (2020 – 2023)	2023.	25	86.448	16.448,06	70.000	416 000/	
20	2/ 2.4	2.4.1.2 „ “ (2020 – 2023)	2023. 50 2024.	300 10%	8.550	8.550,00	0	415200	
21	2/ 2.4	2.4.2.2 412 () (2020 – 2021)	2022. -412 0. 2022. -412	50% - 50%	5.382	5.382,00	0	412500/	
22	2/ 2.4	2.4.3.2 (2020 – 2021)	2024. 2018.	30%	15.000	15.000	0	415200/	

23	3/ 3.1	3.1.1.4 ” “ (2020)	2021. 30% ” 2018.	164.753	89.753,34	75.000	511200/	
24	3/ 3.1	3.1.1.7 (2020 – 2021)	2022. 2018. . 76% , 2022. 95% 2018.	80.902	80.902,18	0	511200	
		:		3.393.266,77	1.828.484,16	1.564.782,61		

8

4.360 , 2.735 , 2020. , 1.625
 ()
 , 114
 2021. .
 o je 1.650 , 18.567 je 128 .
 . 5.108 , 3.713
 1.395.
 , 2.005 , 2.700
 , 4.705 .

.11.

1		- (,)	
2		201 ()	31.12.2020.
3	,	,	1.650
4		- ()	31.12.2020.
	() -		

1		- () ,	
2			31.12.2020.
3		142 2020/2021 .	31.12.2020.
4			31.12.2020.
5	- ,	, 325	734
		19 , 22	
6			
7	(- , , , .)	82 a , 25 , 32 , 25	
		3	
8			
1.		- () ,	

2.		148 ()	31.12.2020.
3.			31.12.2020.
4.	(,)		31.12.2020.
1.		- (,) ,	
2.		12	31.12.2020.
3.			31.12.2020.
4.			31.12.2020.
5.			31.12.2020.
6.	a,		31.12.2020.
1.		-	

:

2020..

9

-

490.786
EU4Business,

2019.

65.507

1.149.382

374.720

COVID – 19.

2020. :

	/	/	()
1.			454.355,00
2.			117.807,18
3.			3.000,00
4.			469.890,00
5.	M		1.690,00
6.	M		12.640,00
7.			80.000,00
8.			10.000,00
	:		1.149.382,18

2020.

2014-2024.

(UNDP BiH)

ILDP III.

:

) (),

) (ILDP-)).

) 1+2,

) .

) , , , .

) , , .

) , , .

) , , .

) , , .

) , , .

15.

15.

31.

7



ОПШТИНА МРКОЊИЋ ГРАД

2020.

Е

, 2021.

	41
I	42
II	-	2020.
	5
III	2020.
	15
	15
	17
IV	19
V	2020
VI	22

1.		⇒ 2024.	⇒ 2020.
2.	1.	10% 2019. ⇒ 2024.	⇒ 2020.
3.		10% 2019. ⇒ 2024.	⇒ 2020.
4.	2.	, , 30% 2019.	⇒ 2020. . ⇒ 2020. , ⇒ 2020.
(” “	⇒ 2024.	⇒ 2020.
)		1.000.000 ⇒ 2024.	⇒ 2020.
		10% 2019.	⇒ 2020. ,

·	,		()	2020)		/	()	/
1.	1.1.1.1 "_____" _____ (2019 – 2020)	1/ 1.1	1.1.1.	2021. 30% 2018.	0	0	0	414100/Via Dinarica	31.12.2020.
2.	1.1.1.2 _____ (2020-2021)	1/ 1.1	1.1.1.	2022. 20% 2018.	0	0	0	414100/Via Dinarica	31.12.2020.
3.	1.1.1.3 _____ _____ _____ _____ _____ (2020-2021)	1/ 1.1	1.1.1.	2022. 40% 2018	1.750	1.750	0	414100	31.12.2020.
4.	1.1.2.4 _____ _____ _____ (2019 – 2020)	1/ 1.1	1.1.2.	2021. 10% 2018.	0	0	0	414100	31.12.2020.

5.	1.1.2.6 _____ <u>(2019 – 2020)</u>	1/ 1.1	1.1.2.	2021. 10% 2018.	358.835,35	200.147,00	158.688,35	414100/	31.12.2020.	
6.	1.2.1.2 _____ _____ _____ _____ <u>(2020- 2023)</u>	1/ 1.2	1.2.1.	2024. 2	0	0	0	414100	31.12.2020.	
7.	1.2.2.1 _____ _____ _____ <u>(2019 – 2020)</u>	1/ 1.2	1.2.2.	2021. 10	45.000	45.000	0	414 100	31.12.2020.	
8.	1.2.2.2 _____ <u>(2019-2021)</u>	1/ 1.2	1.2.2.	2022. 10% 2020.	211.630,60	72.075,15	139.555,45	414 100	31.12.2020.	
9.	1.3.1.3 _____ <u>(2020-2023)</u>	1/ 1.3	1.3.1.	2024. 3.000	0	0	0		31.12.2020.	

10.	1.3.1.4 " (2020-2023)	1/ 1.3	1.3.1.	2024. 100% 2018.	"	0	0	0	415200	31.12.2020.
11.	1.3.2.1 (2020-2022)	1/ 1.3	1.3.2.	2500		0	0	0		31.12.2020.
12.	1.3.2.2 (2020)	1/ 1.3	1.3.2.	2022. 10% 2018.		0	0	0	511700	31.12.2020.
13.	1.3.2.3 (2019-2023)	1/ 1.3	1.3.2.	2024. 30% 2018.		0	0	0	414100/Via Dinarica	31.12.2020.
14.	1.3.2.4 - (Pecka outdoor resort) (2020)	1/ 1.3	1.3.2.	2024. 30 20		46.362,04	23.840,82	22.521,22	414 100/ .	31.12.2020.
15.	1.3.2.4 (2020)	1/ 1.3	1.3.2.	2024. 30 20		44.567,46	27.303,46	17.264	414 100/ .	31.12.2020.

1				(, - ,)					/
2				()				31.12.2020.	- ,
3				,					

4	() -			(,) -						31.12.2020.	-
•					708.145,45	370.116,43	338.029,02				
•					431.974,08	431.974,08					
(+):					1.140.119,53	802.091	338.029,02				

1. _____ „ _____ “ (2019 – 2020)
2020.

2. _____ (2020-2021)
2020.

3. _____
(2020-2021)
1.750 2 2020.

4. _____ (2019 – 2020)
2020.

5. _____ (2020 – 2023)
200.147 , 358.835
136.776,35 21.912 .

) _____
48.289 21.912 (120.997 ,
2019. 13.500 9 , 2020.
15.000 10 (28.500);
57 13 13.000 ;
21.912 , 10.956 20 13.085 ;
37.333 (-) 16.000 21.912 ;
28.500 ; 140).

) _____
„ _____ “
„COVID 19“, ,
4.500 .

) _____
88.487,35 49.650 ,
6 .

) _____
„ _____ “
„ _____ “

	25.000,00		2021.	„IFAD“
6.	<u>(2020 – 2023)</u>			
7.	<u>(2020-2023)</u>			
8.	<u>(2020)</u>			
	2020.	2019.	2020.	
	2.000	11	3.000	
	27.07.2020.		45.000	
9.	<u>(2020-2021)</u>			
	72.075,15	211.630,60	139.555,45	
)			
	15.000,00	34.553,86	25%	(
	139.555,45	12	2020.	
	3.371,36	(2021.	
)			
	<u>„COVID 19“</u>			
	34.149,93			109
10.	<u>- (2020-2023)</u>			
5.	2020.			
			2021.	
11.	<u>„ (2020-2023)</u>			

IV

2020.

, , :
 - 7 , 7 .
 - 33. 34. 4
 , , “ ” .
 :
 - 5 2020.
 , .
 - , .
 - 2019. .
 - 2019. .
 - , , .
 - , .
 - :
 - 2 116 , 2020.
 - , , .
 - , .
 : 2020. ,
 -
 - ■ 27.000,00
 ■ 10 30.000,00
 ■ 2020. 15.000,00

▪	2019.		13.500,00
▪		28.500,00	
-			
▪			12.000,00
▪		57	
▪		13.085,12	
-			
▪			13.000,00
▪	13		
▪		13.000,00	
-			
▪			20.000,00
▪	20		
▪		21.912,00	
-			
▪			16.000,00
▪	2		
▪		16.000,00	
-			
▪			28.500,00
▪	140		
▪		28.500,00	
-			
▪			7.000,00
▪	2		
▪		1.750,00	
-			
▪		25.000,00	
▪		„	“ 25.000,00
-			
▪			50.000,00
▪	6		82.750,00
▪	2020.	49.650,00	(60%)
-			
▪		18.000,00	
▪		„	“ 4.500,00
		216.500,00
		201.897,12

2020. :

345 - : 18 , 24

347 - (): 3

341 - : 2

320 - : 12 ,

350 - : 52 , 4

(1)

352 - : 21 ,

462 - : 13

18
18 159.

2020.

2020. ,

2021. ,

2020. (,,

“ 1/16 2020. 66/18)

2020. 520 .

2020. 7

, .

V

552.500 , , 639.000
 (799.788 144.75%)

00670140					
			2020	2020	(5/4)*100
1	2	3	4	5	6
412000		Расходи по основу коришћења роба и услуга	154.500	81.226	53
	0111	Расходи по основу путовања и смјештаја	6.000	2.823	47
412700	0111	Расходи за услуге осигурања	6.000	4.400	73
412700	0111	Расходи за трезорску лиценцу	4.500	4.058	90
412700	0111	Расходи за прибављање финансијских извјештаја	1.000	1.068	107
412700	0111	Расходи за услуге финансијског посредовања	9.000	8.425	94
412700	0740	Расходи за стручне услуге - мртвозорство	6.000	6.900	115
412700	0111	Расходи за стручне услуге	39.000	10.041	26
412900	0111	Расходи за стручно усавршавање запослених	8.000	1.210	15
412900	0111	Остали непоменути расходи	70.000	37.820	54
		Расходи по основу репрезентације (Пецка)	5.000	4.480	90
415000		Грантови	8.000	8.000	100
415200	0111	Грант за синдикалну организацију Општинске управе	8.000	8.000	100
414100		Субвенције	450.000	388.888	86
414100	0411	Субвенције нефинансијским субјектима	450.000	388.888	86
611400		Трансфери између различитих јединица власти	2.500	2.303	92
611400		Трансфери између различитих јединица власти - Фонд солидарности	2.500	2.303	92
630000		Издаци за дате зајмове	0	300.000	0
630000		Издаци за дате зајмове	0	300.000	0
		Остали издаци	24.000	21.674	90

	Издаци за накнаде плата који се рефундирају	24.000	21.674	90
		639.000	802.091	126

* : ,

VI 2020.

/	
	<p>1. , :</p> <p>2. ,</p> <p>3. ,</p> <p>(II).</p>
	<p>,</p> <p>.</p> <p>,</p> <p>/) (</p> <p>.</p> <p>-</p> <p>- ,</p> <p>, a je ,</p>

VII

, 14 .
 : , ,
 , , ,
 , , .

+	13	7	6
	0	0	0
	1	1	0
	0	0	0
	14	8	6

		/
,	5	

,	3	
	2	
	2	
	4	

..

e

<p>1.</p>	<p>- 2024.</p> <p>2018. 10%</p> <p>- 2024.</p> <p>2018. 3%</p> <p>- 2024 5%</p> <p>2018.</p> <p>2024.</p> <p>2018. 10%</p> <p>2024. 80%</p> <p>2024.</p> <p>2018. 20%</p>	<p>2020.</p> <p>2019/2020</p> <p>2020.</p> <p>2020.</p> <p>2020.</p> <p>2020.</p>
<p>4.</p>	<p>2024. 20%</p> <p>2024.</p>	<p>“ ”</p> <p>2020.</p>

	2018.	5%	2020.
	2024.	.	.
	2018.	5%	2020.
	2024.	.	.
	2018.	10%	.

I.

-

2020.

	8	12	.	2020.
2020.	680.100		736.000	1.416.100 ,
	51,9%	.	.	735.889,06
	74,4%	,	,	506.197,06
	31,2%	.	.	229.692,00

2020. .

5.	2.3.1.3. (2020-2023)	3 2/ 2.	2.3.1.	100% 2023/2024.	15.000	5.000	10.000	415 200 / /	31.12.20 20.	,
6.	2.3.2.1	3 2/ 2.	2.3.2.	2024. 200	26.957	8.102	18.855	415 200 /	31.12.20 20.	,
7.	2.3.2.2 (2020-2023)	3 2/ 2.	2.3.2.	2024. 10% 2018. 2024	33.700	23.700	10.000	415 200 /	31.12.20 20.	,
8.	2.4.1.1 (2020-2023)	4 2/ 2.	2.4.1	2023. 25	86.448,06	16.448,06	70.000	416 000	31.12.20 20.	
9.	2.4.1.2 ” “ (2020-2023)	4 2/ 2.	2.4.1	2023. 300 50	8.550,00	8.550,00	0	416 000	31.12.20 20.	

10.	2.4.1.3 (2020-2023)	4 2/ 2.	2.4.1	2023. 1.000	0	0	0		31.12.20 20.	
11.	2.4.3.2 (2020-2021)	4 2/ 2.	2.4.3	2024. 30% 2018.	15.000	15.000	0	415 200	31.12.20 20.	,
12.	2.4.3.3 (2020- 2021)	4 2/ 2.	2.4.3	2022.	0	0	0	415 200	31.12.20 20.	,
:					735.889,06	506.197,06	229.692,00			
1.				- (, , ,)					/	

2									31.12.2020.	/
3									31.12.2020.	, /
4									31.12.2020.	, / / ,
5.	- ;									- .
6.										

2020.

1. (2020-2022)
 8 22
 , 3 3) 96.497,44 . 2020.
 ()
 ” “ , 9.600,00 .
 2. (2020-2023)

2020. , , ,
 3. - (2020 - 2023)
 , 2020. 7
 332.900,00 .

1	2				6
		3	4	(3+4)	
1.	" "	186.000,00	97.305,00	283.305,00	263.497,00
2.	" "	133.000,00	3.000,00	136.000,00	126.109,00
3.	" "	0,00	19.232,00	19.232,00	19.232,00
4.	" "	3.900,00	50,00	3.950,00	3.922,24
5.	" "	10.000,00	650,00	10.650,00	9.468,20
6.	” “	0,00	600,00	600,00	600,00
7.	" "	0,00	-	-	-
		332.900,00	120.837,00	453.737,00	422.828,44

4. (2020 – 2023)
 2020. , 2021. .
 5. ,

4.	” “	„7. 2020“
5.	” “	13. ” “
6.	“ ”	3. “
7.	” “	
8.	” 1 “	” “
9.	” ”	” “
10.	” “	13. ” “
11.	” “	” “
12.	” ”	“ “
13.	” “	” “
14.	” “	” – “
15.	” “	” “
16.	” “	” “
17.	” ”	“

1 8.	” ”	75.
1 9.	” “	” - “
2 0.	” “	” - “
2 1.	” “	” “
2 2.	” ”	” , “
2 3.	” “	” “

7. (2020 – 2023)
2020. 10
8.102,00 , 26.957,00 ,
6.705,00 , 12.150,00 .
2020.

1.	
2.	
3.	
4.	
5.	
6.	
7.	
8.	
9.	
10.	

8. (2020-2023) 8
” “ 2020.)
16.448,06 .
, 70.000,00 . , ,

2019/2020.

(),

12),

999.000,00 .

120,00 ,

“ () ” “(24

2

321,00 ,

2020.

(COVID 19)

2019/20. 142

2020. 173.100,00

2020.

(120,150,180).

– 2019/20;

	1	2	3	4	5	6	7	8	9	
--	---	---	---	---	---	---	---	---	---	--

	67	10	6	2	7	27	39	2	1	16 1
	67	10	6	2	7	22	39	2	1	15 6
	0	0	0	0	0	5	0	0	0	5
	12	2	-	-	-	-	-	-	-	14
	55	8	6	2	7	22	39	2	1	14 2

2020.

2020.

	/ 2020	
1.	” “,” “, 2020“	4.000,00
2.		2.500,00
3.		6.984,90
4.	2020	3.300,00
5.	10. .	2.005,00
6.	“ I “	1.700,00
7.	” (2019) “ ” “	1.540,00
8.	„ “	70,70

2020.

2020. ,

2008. 2008. 113

2008-2020. 387.507,00 2019-2022.

2020. 17 35 2020. 10 26.957,45 ,
 “ ” 6.704,98 , 8.102,47
 , 12.150,00 .

- ” 2020. “, (
-).
- (, ,
-)
- ,
- ,

-
-
-
-
-

(,),

,

” “

.. .

2020.

2020.

2020.

2020.

2020.

2018.

“ „Streat ball“ „

“ „

“ (

),

“

“

- 2020. , 23
23.700,00 . ,
- , , ;
- (, , ,
- , , , .
- .

,3 8 3 , 22 .

230.997,44 .

: 134.500,00

-
-
-
-
-
-
-
-
-

: 96.497,44

-
-
-
-
-

22 38

2020. J o 23 18 21.02.2020.

, 40 , 10.8.2020. .

53.337,14 . 23

55.587,14
2.250,00

5.250,00 .

” “

1.			2.980,00
2.			1.318,00
3.			2.164,00
4.			2.998,60
5.			3.000,00
6.		-	3.000,00
7.			2.980,00
8.			3.000,00
9.		10	650,00
10.			3.000,00
11.			2.451,50
12.		« »,	2.995,20
13.			1.743,30
14.		« »	3.000,00
15.			2.531,00
16.			3.000,00
17.			1.500,00
18.			1.980,81
19.			2.993,00
20.			1.146,00
21.			1.161,73
22.			1.404,00
23.			2.340,00

: 53.337,14

1.359.546,00 - : 2020.

e		31-12-2020.	I-XII-2020
1		1.045	1.051.189
1.1		53	86.493
1.2		575	779.885
1.3		327	67.004
1.4		90	117.807
2		27	257.837
3		59	50.520
	(1+2+3) :	1.131	1.359.546

2020.

80.000 .

2020.

e je a o

:

- 82 ,
- 25 ,
- 500 , 32 ,
- **16.000,00**
- 125 25 ,
- 3 **9.720,00** **3.125,00** .
- **600,00** .
- **3+, 28.000,00 (296 280 ”)** .
- , **6.955,00** .
- **36.000,00** . 4

2021) ” ” **3+“** (2017-

2020. ’ ”

3+“.

3+“,

2020.

100,00 296 3 ,

280 28.000,00 .

-

-

-

31.12.2020.

734

, 325

-734
- 7
-62
- 82
- 96
- 18
- 753
- 968
- 279
-39
-7
-2
- 4
- 210
-26

2020.

-

55

273.800,00

4

36

I IV

43

(«

»,

:134/11).

I IV

43.660,00

10.500,00

			2020.	2020.
00670130				
.			186.000	186.170
412200	0111	,	106.000	110.202
412300	0111		35.000	37.378
412500	0111		25.000	24.662
412700	0111	-	10.000	13.929
412700	0740	-	10.000	0
415200			1.266.900	1.285.476
415200	0560		137.500	137.500
415200	0160		30.800	30.800
415200	0160		15.000	15.000
415200	0160	" 4+"	2.500	2.500

415200	0160		2.500	2.500
415200	0160		2.500	2.500
415200	0160		50.000	35.745
415200	0160		60.000	43.767
415200	0111		10.500	134.500
415200	0160	-	4.400	4.400
415200	0810		380.000	373.410
415200	0820	,	100.000	63.640
415200	0111	-	100.000	72.173
415200	0740	-	60.000	60.000
415200	1070	-	12.000	12.000
415200	0421	-	127.500	127.500
415200	0820	J -	137.500	137.500
415200	0740	Te " "	22.000	22.000
415200	0111	-	12.200	8.041

415200			160.000	153.503
415200	0840	-	100.000	96.497
415200	0912	-	10.000	7.006
415200	1070	-	0	20.000
415200	0560	. -	15.000	15.000
415200	0560	. - -	15.000	15.000
415200	0560	. -	20.000	0
416100			682.000	495.022
416100	1070		140.000	53.730
416100	0980	T ,	180.000	173.100
416100	0980	T ,	32.000	19.189
416100	1040		150.000	139.000
416100	1070		100.000	55.034
416100	0740	-	20.000	24.851
416100	1070		30.000	3.448

416100	1070	-	0	0
416100	1070	- Covid 19	30.000	26.670
511700			3.000	0
511700	0111		3.000	0
516100		,	8.000	0
516100	0111	, (.)	8.000	0
			2.305.900	2.120.171

12

2020.

/	
	<p>4. : - ,</p> <p>5. , ,</p> <p>6. , ,</p> <p>7. - ,</p> <p>8. , ,</p> <p>(II).</p>

	<p style="text-align: right;">.</p> <p style="text-align: center;">，</p> <p style="text-align: center;">，</p> <p style="text-align: center;">/) (</p> <p style="text-align: center;">.</p> <p style="text-align: center;">-</p> <p style="text-align: center;">.</p> <p style="text-align: center;">，</p> <p style="text-align: center;">，</p> <p style="text-align: right;">II.</p>
<p style="text-align: center;">(</p> <p style="text-align: center;">，</p> <p style="text-align: center;">)</p>	<p style="text-align: center;">-</p> <p style="text-align: center;">(/) -</p> <p style="text-align: center;">.</p> <p style="text-align: center;">/ .</p> <p style="text-align: center;">，</p> <p style="text-align: center;">.</p> <p style="text-align: center;">-</p> <p style="text-align: center;">(</p> <p style="text-align: center;">)</p> <p style="text-align: center;">- - .</p> <p style="text-align: center;">(/).</p> <p style="text-align: center;">()</p> <p style="text-align: center;">.</p>
<p style="text-align: center;">(</p> <p style="text-align: center;">)</p>	<p style="text-align: center;">，</p> <p style="text-align: center;">，</p> <p style="text-align: center;">.</p> <p style="text-align: center;">，</p> <p style="text-align: center;">.</p> <p style="text-align: center;">，</p> <p style="text-align: center;">，</p> <p style="text-align: center;">.</p> <p style="text-align: center;">，</p> <p style="text-align: center;">，</p> <p style="text-align: center;">.</p>

--	--

+	7	4	3
	5	1	4
C	7	1	6
	4	1	3
	1	-	1
	-		
	24	7	17



ОПШТИНА МРКОЊИЋ ГРАД

2020.

, 2021

		- 2024. 20 %	
	3.	- 2024. () 15 % 2018. - 2024. % 2018. 10	
		- 2024. 20 % 2018.	

2020. :

- 1.
- 2.
- 3.
- 4.
- 5.
- 6.
- 7.
- 8.

web GIS



, ()
:

Веза са стратешким и секторским циљем/ циљевима	Пројекат / мјера (вријеме трајања)	Укупни исходи	Укупни издаци (за III године)	Финансирање		Веза са буџетом и/или ознака екстерног извора финансирања	Општинско одјељење/служба одговорно за праћење		
				Буџет	Остали извори				
				2020	2020				
СЦЗ/СЕК 3.1	П 3.1.1.4 Пројекат енергетске ефикасности на објекту ЈУ дјечији вртић „Миља Ђукановић“ (2020)	До почетка 2021. године смањена потрошња енергента у ЈУ дјечији вртић „Миља Ђукановић“ за 30% у односу на 2018. годину	89.573,34	89.573,34	0,00	Предсједник РС	Одјељење за просторно планирање и комуналне послове	2020 (С)	SO
СЦЗ/СЕК 3.1	П 3.1.1.5 Енергетска ефикасност објеката Црвеног крста, Центра за социјални рад и Средњошколског центра у Мркоњић Граду (2020-2021)	До почетка 2022. године смањена потрошња енергента за гријање за 30% у односу на 2018. годину	0,00	0,00	0,00	УНДП	Одјељење за просторно планирање и комуналне послове	2020 (В)	SO
СЦЗ/СЕК 3.1	Енергетска ефикасност објекта Дома пензионера	До почетка 2022. године смањена потрошња енергента за гријање за 30% у односу на 2019. годину	26.000,00	26.000,00	0,00		Одјељење за просторно планирање и комуналне послове	2021 (В)	
УКУПНО			115.573,34	115.573,34	0,00				

2018. , .
, . , .
() „ “ ()
) .

2020.

8. web GIS

2020.

2020-2022.

2020. :

1.

26.000,00

2.

У јуну 2020. године је потписан споразум о суфинансирању пројекта енергетске ефикасности на три јавна објекта: Средњошколски центар, Центар за социјални рад и Црвени крст, између општине Мркоњић Град и Владе Шведске, кроз Развојни програм Уједињених нација (УНДП) , односно кроз пројекат Зелени економски развој (ГЕД).

- На објекту Средњошколског центра планирана је реконструкција крова и фасаде са постављањем слоја термоизолације.
- На објекту Центра за социјални рад планирне су следеће мјере: реконструкција крова са постављањем слоја термоизолације, реконструкција фасаде са термичком изолацијом и замјена остатка вањске столарије.
- Када је у питању објекат Црвеног крста, планирана је примјена мјера енергетске ефикасности: замјена вањске столарије, реконструкција крова са термичком изолацијом и реконструкција фасаде са уградњом термике.

2021.

·	,			()	()		/	()	/
1.	1.3.2.2	1.3 ^{1,}	1.3.2	2022. 10 % 2018.	0	0	0	-	31.12.2020.
2	2.2.2.4	2.2 ^{2,}	2.2.2	2023.	6.961,50	0	6.961,50		31.12.2020.

3.	3.1.1.1 , ,	2.4 2,	2.4.3	2022. 30 % 2018.	0	0	0	-	31.12.2020.	
4.	3.2.1.1	3.2 3,	3.2.1	2024. 90 %	0	0	0	-	31.12.2020.	
5.	3.2.1.2	3.2 3,	3.2.1	2021. 1.000	0	0	0	-	31.12.2020.	
6.	3.4.1.3	3.4 3,	3.4.1	2024.	0	0	0	-	31.12.2020.	
7.	3.4.1.5	3.4 3,	3.4.1	2021. 503,7 2024.	0	0	0	-	31.12.2020.	

				20%						
8.	3.4.1.6 GIS	web	3.4	3.4.1	50% (2024.	0	0	0	-	31.12.2020.
1.				(, ,)						/
2.				()						31.12.2020.
3.										31.12.2020.

									31.12.2020.	-
4.	(-
	,									
)									
					6.961,50	0	6.961,50			
					0	0				
(+):					6.961,50	0	6.961,50			

2020.

1.		0	0	0
2.		0	6.961,50	6.961,50
3.		0	0	0
4.		0	0	0
5.		0	0	0
6.		0	0	0
7.		0	0	0
8.	web GIS	0	0	0
9.		89.573,34	0	89.573,34
10.		0	0	0
11.		26.000,00	0	26.000,00
	-		6.961,50	
	:			
	-		115.573,34	
	:			

37 . 36 1
2020 10 .
6
16 . 15 1
61 e
, 6 , 10 , 22
, 10
, , 11
2 a
13 , 10 a , 3

III

-

2020. ,
,

:

-

2019. ;

-

2 2020. ,

-

2019.

”

-

” — “,

-

- ,

IV KO

,
2020. ,

,

- ;
 - ;
 - ;
 - .
 :
 1. ,
 2. ,
 3. ,
 4. ,
 5. ,
 6. .
 2020. **606.000,00** ,
501.117,00 :

.3. 2020.

	2020	2020	/ (%)
1.	80.000	87.229	109
2.	50.000	21.059	42
3.	6.000	5.995	99
4.	300.000	311.542	103
5.	20.000	13.021	65
6	150.000	62.280	41
	606.000	501.117	83

2020. 2.697 2020.
 61 e , 8
 , 1
 232 .

	6	2	4
	1		1
	1	1	
	-	-	-
	8	3	5



ОПШТИНА МЕРКОЊИЊ ГРАД

2020.

Maj, 2020

I

” “ . 6/15, ’
:
• ,
• ,
• ,
• (, , , .)
• .

2020. :

ЦИЉЕВИ ОДЈЕЉЕЊА	СТРАТЕГИЈА		ПРОГРАМ РАДА СКУПШТИНЕ Релевантни сегменти
	Секторски циљеви	Исходи	
-	1.	- 2024. 20 % 2018.	
-		- 2024. 20 % 2018.	-
-		- 2024. % 2018.	15
-	2.	- 2024. 60 % ,	,
-		- 2024. 20%	
-		- 2024. 80 %	

II.		-		2020.	
	8	14		2020.	
2020.	975.650			2020.	2.740.150 ,
	76,2%				2.088.156,75
	2020.			489.799,87	
1.098.056,66	14,6%				
990.100,09	56,1%				
				2020.	

II

2020.

:

- 9. (2020-2023) ” “
- 10. - ” “ (2019-2023)
- 11. o (2019-2021)
- 12. (2019-2023)
- 13. (2019-2023)
- 14.
- 15. (.) (2020) 15 (2019-2020)
- 16. (2019-2023)
- 17. (2020-2021)
- 18. -412 () (2019-2021)
- 19. ” “ (2020-2021)
- 20. ” “ (2020)
- 21. (2020-2021)
- 22. (2020-2021)

III

1.2.1.1	” “ (2020-2023)
---------	-----------------

2.000,00 , 8.974,50 , - 2.808,00

2.1.2.1	- ” “ (2019-2023)
---------	-------------------

- ” “ 2019.
2021.

2.2.1.4	()	15
(2019-2020)		

2020. ,
2021. .

2.2.2.6	
(2019-2023)	

202.256,57 ,
71.967,75 ,
130.288,82 .

2.4.2.1	(2020-
2021)	

2020. .
2021. .

2.4.2.2	-412
() (2019-2021)	

: “
”
• **5.382,00** ,

3.1.1.1	”	“(2020-2021)
----------------	---	---------------------

2020. ,
2021. .

3.1.1.1 “ (2020) ”

2020.

“ ” “ ”

• 2020. 164.753,34 ,
89.753,34 , 2019.
75.000,00 .

3.1.1.1 (2020-2021)

2020.

’ ,

2021. .

3.1.1.1 (2020-2021)

2020.

• 80.902,18 ,

2020. :

.1. -

2020.

’ ,

• 79.521,55 , 36.910,76
, 26.211,37
, 16.399,42

№	Наименование	Код	Ссылка	Содержание	Сумма	Сумма		Ссылка	Дата	Ссылка
						()	()			
1	1.2.1.1 „ (2020-2023) “	1/ 1.2	1.2.1	2024. 50 ” “	8.974,5	8.974,5	0	511100 ,	31.12.2020.	
2	2.1.2.1 ” “ (2019-2023)	2, 2.1	2.1.2	2024. 1500	0	0	0	511100/ /	31.12.2020.	
3	2.1.2.2 o (2019-2021)	2, 2.1	2.1.2	2022. 100	18.971,90	10.768,95	8.202,60	511100/ ,	31.12.2020.	
4	2.2.1.2 (2019-2023)	2, 2.2	2.2.1	2024. 10 % 2018.	597.373,63	251.811,01	345.562,62	511100/ ,	31.12.2020.	

5	2.2.1.2 (2019-2023)	2, 2.2	2.2.1	2024. 20% 2024. 10%	519.743,11	88.697,06	431.046,05	511200/	31.12.2020.	
6	2.2.1.3 () (2020)	2, 2.2	2.2.1	2021. 20 % 2019. ,	0	0	0	511200	31.12.2020.	
7	2.2.1.4 () 15 (2019-2020)	2, 2.2	2.2.1	2024. 500 , 70 , 15 -	0	0	0	,	31.12.2020.	
8	2.2.2.6 (2019- 2023)	2, 2.2	2.2.2	2024. 90 %	202.256,57	71.967,75	130.288,82	511100/	31.12.2020.	
9	2.4.2.1 (2020-2021)	2, 2.4	2.4.2.	2023. 30 % 2018.	0	0	0		31.12.2020.	
10	2.4.2.2	2, 2.4	2.4.2.	2022. -412 50 %	5.382,00	5.382,00	0	412500	31.12.2020.	

	412 (2019-2021)	-								
11	3.1.1.1 ” “(2020-2021)	3, 3.1	3.1.1	2021. “ 30 % ”	0	0	0	511200	31.12.2020.	
12	3.1.1.1 ” “(2020)	3, 3.1	3.1.1	2021. ” 2018. “ 30 %	164.753,34	89.753,34	75.000	511200/	31.12.2020.	
13	3.1.1.1 (2020-2021)	3, 3.1	3.1.1	2022. 30% 2018.	0	0	0	511200	31.12.2020.	
14	3.1.1.1 (2020-2021)	3, 3.1	3.1.1	2022. , 76 % 2018.	80.902,18	80.902,18	0	511200/	31.12.2020.	
15					79.521,55	79.521,55	0		31.12.2020.	
16	” “	2, 2.1	2.1.2	2024. 1500	343.914,06	343.914,06	0	511100	31.12.2020.	

17					52.456,96	52.456,96	0		31.12.2020.	
18					6.501,20	6.501,20	0		31.12.2020.	
19	-				7.406,10	7.406,10	0		31.12.2020.	
1.				(, ,) -						/
2.) (8.689,00	8.689,00	0	412700	31.12.2020.	,
3.					155.504,07	70.298,96	85.205,11	412500/01 11	31.12.2020.	
4.					23.615,00	23.615,00	0	412600/01 11	31.12.2020.	
5.	,				14.982,73	14.982,73	0	511100/06 10	31.12.2020.	
6.	,				3.105,44	3.105,44	0	511100/06 10	31.12.2020.	

7.					12.753,00	12.753,00	0	51110/061 0	31.12.2020.	
.					2.088.156,75	1.098.056,66	990.100,09			
.					218.649,24	133.444,13	85.205,11			
(+):					2.306.805,99	1.231.500,79	1.075.305,20			

2020.

			2019	2020	2020	(6-5)	(6/5)*100
00670170							
412000			306.669	345.000	205.298	67	60
412500	0451		243.347	250.000	172.994	71	69
412600	0111		48.961	30.000	23.615	48	79
412700	0111		14.361	7.000	8.689	61	124
412700	0451		0	58.000	0	0	0
511000			1.396.257	2.483.000	2.110.148	151	85
511100			958.453	1.028.000	981.783	102	96
511100	0620		127.815	480.000	597.374	467	124
511100	0630	-	233.650	170.000	181.554	78	107
511100	0630		0	20.000	24.332	0	122
511100	0630		0	10.000	10.770	0	108
511100	0630	-	0	22.000	8.975	0	41
511100	0630	-	0	0	0	0	0
511100	0810	-	54.907	90.000	63.122	115	70
511100	0810		531.852	10.000	0	0	0
511100	0620	- -	0	70.000	7.406	0	11
511100	0620		0	30.000	6.501	0	22
511100	0620	-	644	1.000	848	132	85
511100	0620	I	0	0	0	0	0
511100	0640		9.585	80.000	80.902	844	101
511100	0810		0	45.000	0	0	0
511200		,	437.117	1.390.000	1.128.365	258	81
511200	0620	,	68.927	300.000	7.152	10	2
511200	0810	,	39.857	30.000	9.722	24	32
511200	0911	,	1.963	145.000	164.573	8.384	113

511200	0922	,	57.726	95.000	3.148	5	3
511200	0620	,	257.896	510.000	526.696	204	103
511200	0630	,	0	170.000	73.159	0	43
511200	0810	-	10.093	130.000	343.914	3.407	265
511200	0640	-	655	10.000	0	0	0
511200	0640	(. . .)	0	0	0	0	0
511300			0	65.000	0	0	0
511300	0620		0	65.000	0	0	0
513111			687	0	0	0	0
513111	0160		687	0	0	0	0
-			1.702.926	2.828.000	2.315.446	136	82



, , , , :

+	5	3	2
	0	0	0
	4	3	1
-	0	0	0
	9	6	3



ОПШТИНА МРКОЊИЋ ГРАД

2020.

, 2021.

5 ()

2020.

- 1
- 1
- 1
- 1
- 1

2020.

2020.

2020.

		2020.
	-	(: 2020.
	.):
	.	7.
	.	2019.
	.	, (:31.03.2020.)
	.	1.
	.	I-VI 2020 (: 30.09.2020.)

II

-

2020.

2020.

01.01 -31.12.2020.

595

a

:

-

1667

e

-

1667

e

-

3

-

2

-

2

-

(COVID -19) 2000

-

7

6.000,00

-

(

) 469

-

200:

)

199 (104

96

)

)

1 ()

-

(

,

) 50

)

20

)

-

16

)

14

-

3

(1

-

2

-

)

4

; (2

-

2

)

-

2

-

(

) -

3

-

1

-

56

)

20

)

.

36

-

11

-

,

.

2

23

-

-

2

-

83

)

38

)

15

)

30

)

8

2020.

+	8	5	3
-			
	8	5	3

- ,
- ,
- ,
- ,
- ,
- .

:

:

На основу члана 39. Закона о локалној самоуправи („Службени гласник Републике Српске“, број: 97/16 и 36/19) и члана 36. Статута општине Мркоњић Град („Службени гласник општине Мркоњић Град“, број 10/17), Скупштина општине Мркоњић Град на 5. сједници, одржаној дана 25.06.2021. године, донијела је

ЗАКЉУЧАК

о усвајању Годишњег извјештаја о раду Начелника и Општинске управе општине Мркоњић Град за 2020. годину

1. Усваја се Годишњи извјештај о раду Начелника и Општинске управе општине Мркоњић Град за 2020. годину.

2. Овај закључак ступа на снагу осмог дана од дана објављивања у „Службеном гласнику општине Мркоњић Град“.

Број: 02-022-122/21

Дана, 25.06.2021. године.

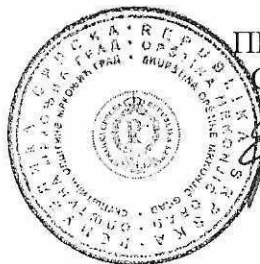

ПРЕДСЈЕДНИК СО

Стевица Еремија

Stevica Eremija

ДОСТАВИТИ:

1. Кабинету начелника општине,
2. „Службеном гласнику општине Мркоњић Град“,
- ③ Евиденцији и
4. Архиви.