



ОПШТИНА МРКОЊИЋ ГРАД

2021.

Ј , 2022.

I	3
1	4
1.1	5
1.2	5
2	, ,	5
3	2021.	7
3.1	10
3.2	12
3.3	13
3.4	14
3.5	16
4	17
5	17
6	21
7	36
8	-	Error!
Bookmark not defined.		
9	,	38
	43
	E.....	Error! Bookmark not defined.
Bookmark not defined. Error!
.....		Error! Bookmark not defined.
Bookmark not defined.	-	... Error!
	71

I

1

59. (,, o “,
 97/16), 66. (,, o “,
 “, 10/17) , ,
 (), ISO , .

6. 27. 2021. ,
 2021. 2021. , a

2021. .

2021. - . ,
 2021. , ,
 , . ,
 , . ,
 . ,
 j

2021. , ,
 , 2021. , a

2021. . - .

(),
 (,
 ,)

2021. a e e a je ,
 , .

2021.

1.1

O a M o a je je e a je e o a a o je o e e e o e (),
e oj () 685 ².

O

(53,8 %). 35.583 ha,
29.161 ha (44,1%)

22 2013. 15.926
38

1.2

2021.

-
-

(ILDP)
(UNDP)

(SDC).

31 19 76 22

2021. 35.792.026 2014. 16.858.039
18.933.987

44 2021. 51
8 e e , 36

6.740.972 2021. 3.474.139 (51%),
3.266.832 (49%).

2021. 5.845.268,84 86,71%
3.098.022,65

53% 2.747.246,19 47%

2018. ,
ISO 9001:2015.
, SIQ –
SIQ

2021.
19
11

2 , ,

59.

62.

je

“ : 6/15), (,, 2020.

:

- ;
- ;
- ;
- ;
- ;
- ;

2021. , 31. , 81 , 3
, 43 10 , 13 , 12

.1.

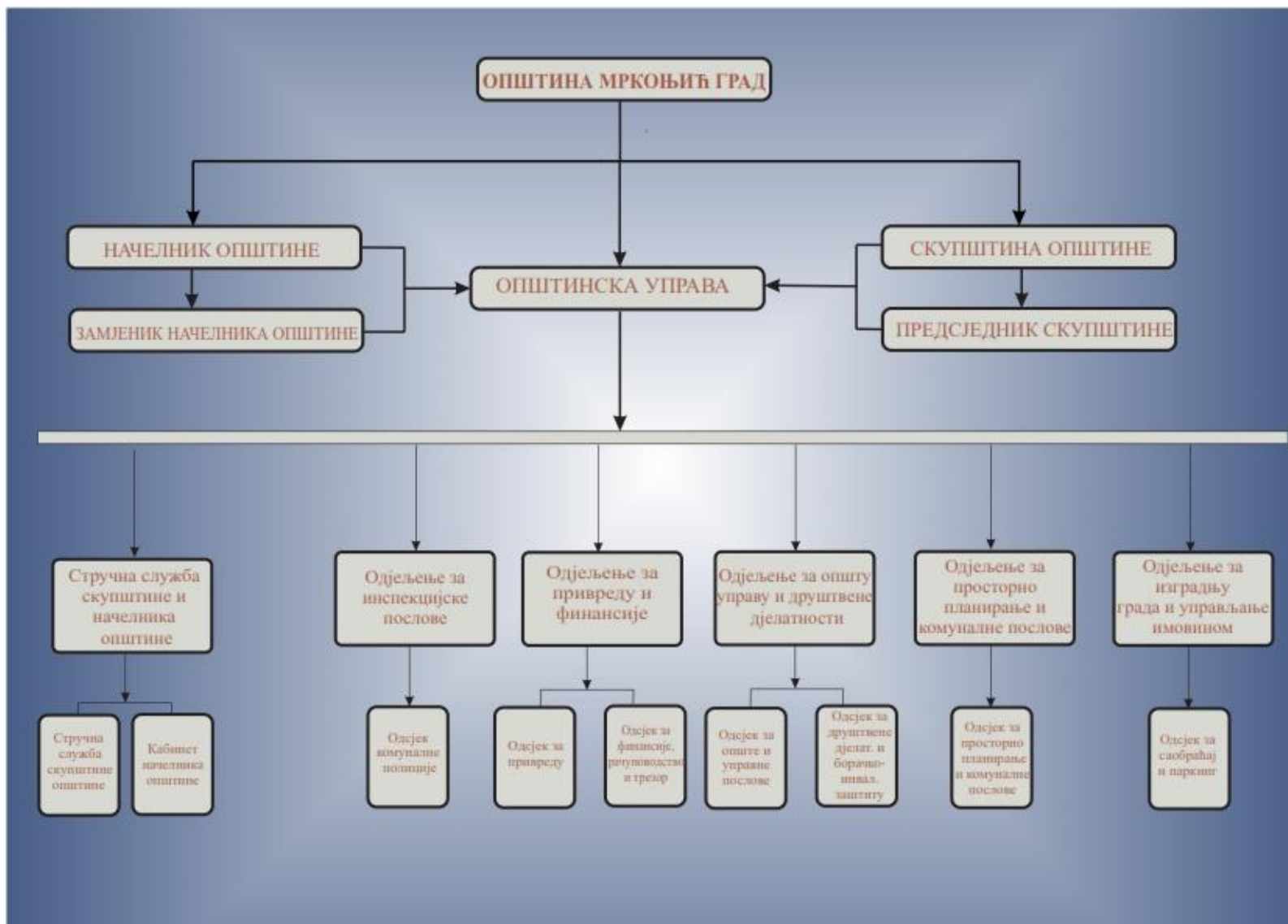

3

2021.

2014 – 2024.

-

2020.

- 1.1.
- 1.2.
- 1.3.
- 1.4.
- 1.5.

4.

14.05.2021.
2020.

(:).

450.000,00
202.600,00

209.200,00

38.200,00

2021.

1.

163.728,26

2020.

2. 2020. 239.302,89 ,

3. 14 .

4. 117 / 2021. .

5. 3 2021. .

6. 4

7. 5 1 , 2021. .

8. 2021. , , 89,6%.

2021. , ,

2020. , a o , 2019. ,

;

- ,

- ,

- ,

- .

2021.

/ :

.1. / 2021.

	/ :	
1.		40.000,00
2.		40.000,00
3.		96.200,00
4.	„COVID 19“	30.000,00
5.		113.500,00
6.		33.100,00
7.		6.000,00

	„IFAD“	
8.		27.000,00
9.		5.000,00
10.		18.000,00
11.		38.200,00

,

,

,

,

2006 - 2010.

,

2021. 4.226,000 ,

2021. 1.728.000 ,

2021. 416.000 ,

650.000 ,

1.412.000 .

-

2021. 3.082.395,81 , 27%

,

-

,

,

,

, 2021. 1079

,

2835 3973

-

50 (.

) 1171 .

,

,

(

.) (, - , .)

.2.

2021. ()

		2021.						
						(
)		
1	1.	329.004,24	58.503,76		375.433,61		762.941,61	
2	2.	235.067,95					235.067,95	
3	3.	98.624,85		313.880,95			412.505,80	
4	4.	11.179,35					11.179,35	
5	5.				106.797,01		106.797,01	
6	6.	174.975,06			80.000,00	463.928,19	718.903,25	
7	7.	43.383,08					43.383,08	
8	8.	119.173,72				391.166,00	510.339,72	
9	12.	38.815,62			45.706,14		84.521,76	
10	13.	196.756,28					196.756,28	
	:	1.246.980,15	58.503,76	313.880,95	607.936,76	855.094,19	3.082.395,81	

3.1

2021.

- ;
- ;
- ;
- ;

- 1.
- 2.
- 3.
- 4.
- 5.
- 6.

2021.
518.649,00 ,

594.000,00 ,

:
.3

				%
	1	2	3,00	4
1		80.000,00	87.229,00	109
2		50.000,00	38.622,00	77
3		6.000,00	5.955,00	99
4		290.000,00	311.542,00	107
5		18.000,00	13.021,00	72
6		150.000,00	62.280,00	42
	_____	594.000,00	518.649,00	87

61/21)

(

:97/16, 36/19,

2021.

2021.

67.955,90

100.000,00

.4.

2021.

		/ 2020	
1.	” “, ” “ ”	-	4.000,00
2.	” 2020“		2.500,00
3.			6.984,90
4.	2020		3.300,00
5.	10.	-	2.005,00
6.	“ I “		1.700,00
7.	” “ ” “ (2019)		1.540,00
8.	” “		70,70
	:		22.100,60

.5

		/ 2021	
1.			1.500,00
2.	-		578,50
3.	2021		1.000,00
4.			1.475,00

5.	()	7.084,17
	:	11.637,67

1.	“(,).	27.691,20
----	---------	------------------

1.	-	10.597,03
----	---	------------------

	(-)	
1.		6.780,00
2.		800,00
3.		2.100,00
4.	-	3.650,00
5.	” “	3.600,00
6.	” I “	1.100,00
	:	67.955,90

(, 4/02)

31.12.2021.

18

6

2021.

2021.

:

. 2

2021.

:

		7.342.488,00
		2.871.431,00
		101.438,00
		1.650.924,80
		315.810,00
		20.862,00
		475.842,60
		305.000,00
		13.083.796,40
		9.236.513,00
		2.037.297,00
		432.739,10
		88.484,00
		79.097,30
		11.874.130,40
		1.209.666,00

4

2021.

2021.

2.037.297,00 .

2014-2024.

, 2021. .

:

:

5%

28%

	2020.	2021.	2021.
-			
	8.953	60.000	57.252
	5.901	15.000	14.555
:	14.854	75.000	71.807
-			
	0	5.000	4.825
	0	15.000	0
:	14.854	90.000	4.825
-			
	0	0	17.596
:	0	20.000	17.596
-			
	0	6.000	488
	0	21.500	0
	0	15.000	17.888
	0	5.000	4.799
	7.179	0	0
	0	10.000	9.779
:	7.179	57.500	32.954
-			
	0	0	0
	1.124.070	677.000	678.709
	181.554	260.000	225.060
	63.122	7.000	6.973
	343.914	56.000	44.726
	7.406	8.000	7.203
	6.501	33.000	32.822
	80.902	70.000	65.799
	0	97.000	70.683
	7.152	430.000	423.235
	73.159	25.000	6.999

-	164.573	4.000	3.276
	3.148	580.000	84.459
	9.722	35.000	29.863
	10.770	25.000	18.726
	848	6.000	5.990
	8.975	0	0
	24.332	9.500	6.476
	0	85.500	82.307
-	0	25.500	25.436
-	0	140.000	98
	0	7.000	6.962
	0	12.000	32.826
, . -	0	28.000	30.863
, .	0	10.000	2.775
:	2.110.148	2.630.500	1.892.264
-			
	210	1.500	480
, , . , .	402	1.000	496
:	612	2.500	976
-			
	3.527	5.000	4.959
, , . , .	2.980	4.000	2.957
:	6.507	9.000	7.916
-			
	3.526	5.000	789
, , . , .	993	1000	915
:	4.519	6.000	1.704
-			
	4.029	5.000	2.614
, , . , .	1.466	1.500	935
:	5.495	6.500	3.549
-			
	4.523	4.500	3.706
:	4.523	4.500	3.706
	2.153.837	2.811.500	2.037.296

5

2021. 51 , 44

, 8 e e , 36

2021. 51 ,

44 , 8 e e , 36

6.740.972 2021. 3.474.139 (51%),

3.266.832 (49%). 2021. 5.845.268,84 86,71%

3.089.555,65 53% 2.747.246,19

47,0%

2021.

				(%)	(%)
2021		1.547.667	1.614.565,33	31,59%	68,41%
		4.096.810	3.200.430,23	66,70%	33,30%
	o e e e a e	1.096.495	1.030.273,28	44,01%	55,99%
		6.740.972	5.845.268,84	53,00%	47,00%
	%		86,71%		

,

,

:

2021. 11

a , 1.547.667 ,

570.500 977.167 .

1.614.565,33 4,5 %

510.114,87 31,5%

1.104.450,46 68,5%.

2021. 10 , 9

, 1 .

2021.

28 , 2.476.633 60,5% 4.096.810 , 39,5%.
2021. 23 82,14% 1.620.177
78,12% 3.200.430,23
2.126.067,49 66,48% 1.065.895,74 33,30%.
,5 je o.

2021.

12 , 1.096.494 ,
427.006 669.488 .
11 ,
1.030.273,28 93,96%
453.373,29 44,01%
576.899,99 55,99%,

:

1.547.667,00 , 570.500 977.167 -
, 1.614.565,33 ,
510.114,87 , 1.104.450,46 ,
684.128,34 ,
420.322,26 .
104%.
89,41 %
13%

“ , ”
2021. 2021.

203 67 /

14 ,

2021. 3.481.053 , 2.307.353 ,
1.173.700 18 2021. 16 .
2021. 2.307.353 , 1.262.000
1.045.353 .
2021. 1.715.862,49
74% ,

652.297,19 38%. 1.063.565,30 62%,

8 , 9 , 2021.
 , 4 , 5 2021.
 2021. , 2021. : 2.1.2.4 , 2.2.1.4
 2.4.2.2 -412,

1.046.000 545.422 2021. 1.591.422
 93,7%, 1.084.749,69 (72,7%) 2021. 1.491.349,31
 406.599,62 (27,3%)

14 , 12 2021.
 „ 2.4.3.1 2021. , : , , ,
 “ „ 3.2.1.1

589.506KM 681.988 2021. 1.271.494
 460.373,3 576.899,99 2021. 1.037.273,3 ,

2021. :

.10.

-

2021. ()

...	/	(/)		2021			/	/
1	1/ 1.1	1.1.2.6 (2022– 2023)	2021. 10% 2018.	536.464,59	164.751,63	371.712,96	414 100/IFAD/	
2	1/ 1.2	1.1.2.8., “ 2021	2022	72.706	27.000	45.706	414100/	
3	1/ 1.2	1.2.1.1 “(2020 – 2023)”	2024. 50 ” “	13.925	13.925	0	511100 /	
4	1/ 1.2	1.2.2.1 (2020)	2021. 10	32.000	32.000	0	414100	
5	1/ 1.2	1.2.2.2 (2020- 2023)	2022. 10% 2020.	265.881,85	147.998,36	117.883,49	414100	

6	1/ 1.3	1.3.1.2 (2021 – 2023)	2024. 50% 2018.	0	0	0	511200	
7	1/ 1.3	1.3.1.3 (2021 – 2023)	2024. 3.000	185.000	0	185.000		
8	1/ 1.3	1.3.1.4 (2022 – 2023)	2024. 100% 2018.	0	0	0	415 200	
9	1/ 1.3	1.3.2.4 (2021 – 2023)	2024. 30 20	74.823,58	31.281,10	43.542,48	414 100/	
10	1/ 1.3	1.3.2.4 – (Pecka Outdoor Resort) (2020 – 2023)	2024. 30 20	358.405,46	71.158,78	287.246,68	414 100/ .	
11	1/ 1.3	1.3.2.5 Via Dinarica (2020 – 2023)	2022. 2 3	72.858,85	19.500	53.358,85	414 100/UNDP	

12	2/ 2.1	2.1.1.1 (2020-2022)	2023. ” “ 10% 2018. 2023. / ” “ 30% 2018. 2022. 30% 2018.	128.300	128.300	0	511 200/	
13	2/ 2.1	2.1.1.3 (2020-2023)	2024. 3 (-) 2024. 80	0	0	0	415 200	

14	2/ 2.1	2.1.2.1 “ (2021 – 2023)	2024. 1.500 2024. “ “ ’ ’ 2024. / 30 2024. 5	450.385,50	59.219,50	391.166	511100/	
15	2/ 2.1	2.1.2.3 (2020 - 2023)	2024. ’ 2024. 6	544.056,95	359.948,80	184.108,15	415200/ . ./	
16		2.1.2.4 (2020 – 2022)	2022. 1.000	0	0	0	K	
17	2/ 2.2	2.2.1.1 (2020 -2023)	2024. 10% 2018.	577.122,79	561.689,17	15.433,62	511100/	

18	2/ 2.2	2.2.1.2 (2020 - 2023)	2024. 10%	124.018,34	124.018,34	0	511200	
19	2/ 2.2	2.2.1.4 (2021-2022)	2024.	0	0	0		
20	2/ 2.2	2.2.2.4 e (2020 - 2021)	2023.	7.152, 94	154	6.998,94	511700/ -	
21	2/ 2.2	2.2.2.6 (2020 - 2023)	2024. 90%	89.969,20	89.969,20	0	511100	
22	2/ 2.2	2.2.2.6 (2020 - 2023)	2024. 90%	135.090,39	135.090,39	0	511100	
23	2/ 2.3	2.3.1.2 CNC (2020 - 2021)	2021/2022 CNC 2021. CNC	233.769.94	0	233.769.94		

24	2/ 2.3	2.3.1.3 (2020 - 2023)	2023/2024. 100%	16.199,82	16.199,82	0	415200	
25	2/ 2.3	2.3.1.3 (2020 - 2023)	(,) () 15 ,	317.273,76	317.273,76	0	416 100	
26	2/ 2.3	2.3.2.1 (2020 - 2023)	2024. 200 2024. 5	32.710,70	11.874,60	20.836,10	415200/	
27	2/ 2.3	2.3.2.2 (2020-2023)	2024. 2018. 10% 2024. 20	21.050,00	21.050,00	0	415200	
28	3/ 3.3	2.3.2.3., (2020 - 2021)	2022. 5 (, , ,) , , .	18.720,00	2.720,00	16.000,00	415200 /	
29	2/ 2.4	2.4.1.1 (2020 - 2023)	2023. 25	14.483,00	12.483,00	2.000,00	. /	

30	2/ 2.4	2.4.1.2 „ “ (2020 – 2023)	300 50 2023. 2024. 10% 2018.	4.300,00	4.300,00	0	415200	
31	2/ 2.4	2.4.1.3 (2021-2023)	1.000 2023.	0	0	0	415 200	
32	2/ 2.4	2.4.1.4 “ (2021	2021. , 1 1 a ,	195.583	0	195.583		
33	2/ 2.4	2.4.1.5 M 2021-2023)	300 10 2024. 3+, 3+, 150 4+,	97.413,00	97.413,00	0	416 100	
34	2/ 2.4	2.4.1.4. - (2021-2023)	2024. 10	0	0	0	416 100	

35	2/ 2.4	2.4.2.2 412 (2020 – 2021)	2022. -412 50% - 0. 2022. -412 50%	0	0	0	412500/ .	
36	2/ 2.4	2.4.3.1 (2021-2022)	2022. 30% 2018.	0	0	0	511100	
37	2/ 2.4	2.4.3.2 (2020 – 2021)	2024. 30% 2018.	36.626,46	36.626,46	0	415200/ .	
38	2/ 2.4	2.4.3.3 (2020 – 2021)	2022. 20% 2018.	19.890,90	19.890,90	0	415200	
39	3/ 3.1	3.1.1.1 “ (2022-2023)	2021. 30% “	29.863,08	29.863,08	0	511200	
40	3/ 3.1	3.1.1.2 “ (2022 - 2023)	2022. 20% 2018.	69.461,31	0	69.461,31		

41	3/ 3.1	3.1.1.3 (2021)	2020. 20% 2018.	355.794	249.056	106.738	511200/	
42	3/ 3.1	3.1.1.4 (2021)	2020. 20% 2018.	352.950,68	0	352.950,68		
43	3/ 3.1	3.1.1.5 (2021)	2022. 30%	0	0	0		
44	3/ 3.1	3.1.1.6 (2020-2021)	2022. 30% 2018.	28.200	19.700	8.500	511200	
45	3/ 3.1	3.1.1.7 (2020-2021)	2023. 30% 2018.	97.500	68.250	29.250	511200	
46	3/ 3.1	3.1.1.8 (2022 – 2023)	2022. 76% 2022. 95% 2018.	65.799,34	65.799,34	0	511200/UNDP	

47	3/ 3.2	3.2.1.1 (2021 – 2022)	90% 2022.	0	0	0	412800/E	
48	3/ 3.2	3.2.1.2 (2020 – 2021)	1.000 2021.	2.295,33	2.295,33	0	412800	
49	3/ 3.3	3.3.1.1 – (2021- 2022)	4 2022. - 2022. 4	484,54	484,54	0	511700	
50	3/ 3.3	3.3.1.5 2018-2038. (2021-2022)	2021 20%	18.000	8.000	10.000	511700/	
51	3/ 3.3	3.3.2.1 web GIS (2021)	2020. 20%	9.925	9.925	0	511700	
2021.								
1		1.3.2.1 (2020-2022)	2500	2.500	2.500	0	415 200	

2	2/ 2.4	2.4.2.1 (2020 - 2023)	2023. 30% 2018.	82.306,76	82.306,76	0		
3	2/ 2.1	2.1.2.5 - -	2024. 1500	18.521,83	18.521,83	0	511100	
4	3/ 3.3	2.3.2.4.,,, “		35.484,96	35.484,96	0	415200	
:				5.845.268,84	3.098.022,65	2.747.246,19		

6

2.764 , 899 2021. , 1.865
 o je 1.982 , 20.237 (188) .
 . 5.855 , 4.468 ,
 1.387.
 2.191 , 4.991 , 2.800

.11.

2021.

1		, - (,)	
2		152 ()	31.12.2021.
3	,	, 2041 a	
4		- ()	31.12.2021.
	() -		
1		, - (,)	

2.		113 ()	31.12.2021.
3.			31.12.2021.
4.	(,)		31.12.2021.
1.		, , - () ,	
2.		8	31.12.2021.
3.			31.12.2021.
4.			31.12.2021.
5.			31.12.2021.
6.	a,		31.12.2021.
1.		-	

101.438
 490.786
 1.650.925
 277.425

2020.
 501.543
 2021.

2021. :

1	/	/	/
2	M	M	()
1			501.389
2			131.585
3			80.000
4	M		18.382
5			20.000
6			36.564
7	M		2.000
9			500.000
10			360.000
11			1.005
:			1.650.925

2021.

2014-2024.

(UNDP BiH)

ILDP III.

:

)

(),

.

)

,

,

(

ILDP-

).

)

1+2,

,

,

.

)

,

,

,

.

)

,

,

.

)

,

,

.

)

.

,

.

,

,

.

,

,

.

15.

15.

31.

7



ОПШТИНА МЕРКОЊИЋ ГРАД

2021.

E

, **2022.**

	45
I	46
II	-	2021.
	5
III	2021.
	15
	15
	17
IV	19
V	2021
VI	22

<p>4.</p> <p>(</p> <p>)</p>	<p>2.</p> <p>” “</p>	<p>⇒ 2024.</p> <p>1.000.000</p> <p>⇒ 2024.</p> <p>10%</p> <p>2020.</p>	<p>⇒</p> <p>2021.</p> <p>⇒</p> <p>2021.</p> <p>,</p> <p>⇒</p> <p>2021.</p> <p>,</p>
<p>5.</p>	<p>3.</p>	<p>⇒ 2024.</p> <p>30%</p> <p>2020.</p> <p>⇒ 2024.</p> <p>30%</p> <p>2020.</p>	<p>⇒</p> <p>2021.</p> <p>⇒</p> <p>2021.</p> <p>,</p> <p>⇒</p> <p>2021.</p> <p>,</p>

II

-
2021.

977.167
1.614.565,33 ,
1.104.450,46 ,
420.322,26 .
1.547.667,00 ,
570.500
510.114,87 ,
684.128,34 ,
104%.
89,41 %
13%

“ , ”
2021.

203

67

14

2021.

2021.

/

:

III

-

2021.

						()					
1.	1.1.2.6 (2021– 2023)	1/ 1.1	1.1.2.	2021. 10% 2018.	536.464,59	164.751,63	371.712,96	41410 0/	31.12. 2021.		
2.	1.1.2.8.,, 2021 “	1/ 1.2	1.1.2.	2022	72.706	27.000	45.706		31.12. 2021.		
3.	1.2.1.1	1/ 1.2	1.2.1.	" 2024. 50	13.925	13.925	0	511100	31.12. 2021.		

	” “ (2021 – 2023)			” “						
4.	1.2.2.1 (2021)	1/ 1.2	1.2.2.	2021. 10	32.000	32.000	0	414 100	31.12. 2021.	
5.	1.2.2.2 (2021-2023)	1/ 1.2	1.2.2.	2022. 10% 2020.	265.881,85	147.998,36	117.883,49	414 100	31.12. 2021.	
6.	1.3.1.2 (2021 – 2023)	1/ 1.3	1.3.1.	2024. 50% 2018.	0	0	0		31.12. 2021.	
7.	1.3.1.3 - (2021-2023)	1/ 1.3	1.3.1.	2024. 3.000	185.000	0	185.000		31.12. 2021.	
8.	1.3.1.4 ” “ (2021- 2023)	1/ 1.3	1.3.1.	2024. ” “	0	0	0	415200	31.12. 2021.	

				100% 2018.						
9.	1.3.2.1 (2020- 2022)	1/ 1.3	1.3.2.	2500	2.500	2.500	0		31.12. 2021.	
10.	1.3.2.4 - (Pecka outdoor resort) (2020-2023)	1/ 1.3	1.3.2.	2024. 30 20	358.405,46	71.158,78	287.246,68	414 100/ .	31.12. 2021.	
11.	1.3.2.5 (2021- 2023)	1/ 1.3	1.3.2.	2024. 30 20	74.823,58	31.281,10	43.542,48	414 100/ .	31.12. 2021.	
12.	1.3.2.6 Via Dinarika (2020 - 2023)	1/ 1.3	1.3.2.	2022. ,	72.858,85	19.500	53.358,85	414 100 UNDP	31.12. 2021.	
1				(, ,)						/ ,

2				()					31.12. 2020.	- ,
3	,			- ,						-

4	() -		-						31.12.2020.	-
			(, ,)							-
					1.614.565,33	510.114,87	1.104.450,46			
					240.485,13	240.485,13				
			(+):		1.855.050,46	750.600	1.104.450,46			

IV

2021.

1.	<u>(2021-2023)</u>		609.170,73
	191.751,63	247.641,94	169.777,16
)			
	151.227,17	108.583,62	15.000
30.000);	2021.	2020. 15.000
	56	14.011,60	10 (
6.699,50	7.031,76	6	
	1	3.680,20	3.680,20
	136.215,21	26	50.192,32
)		4.000	4.300
„		3.028,01	
7.927,42			
7.671,02		3	
„Start up“		1	
156		1.669,20	„Start up“
2.143,10	17	4.735,33	
		5.658,77	„Start up“
		7	
728,91		1.522,89	
		2.012,25	
)			
		33.100	
88.487,35	6		
)			
“	”	„IFAD“	”

45.706,14 , 27.000 .

) _____

2.040 , ” “ 20.400

) _____ “ ”
” “ . . .
96.000 , 18.000 .

2. _____ ” “ (2012-
2023)

2021. 13.925
7 .

3. _____
(2021)

2021. . 2020. .
2021. . 2.000 .
4 , 12.07.2021. .
3.000
2022. . 32.000

4. _____ (2021-2023)
117.883,49 265.881,85 , 147.998,36 ,
:

) _____

_____ 25% ,
15.000,00 (,
) 20.922 ,
86.435,39 .

” “ ” - “ 50%

31.448,10 , 31.448,10 .

) _____ 8

2021. , 2020. ,
95.628,26 .

5. _____ (2021-2023)
2021.

6. _____ - (2021-2023)

185.000 .

7. _____ „ (2021-2023)
2021.

8. _____ (2020-2022)

2022. . 2021. 5.000 ,
2.500

9. _____ (Pecka outdoor resort)(2020-2023)
" " " " " "

„ U4Business“ „ U4Business“ .

287.246,68 2021. 358.405,46 ,
71.158,78 .

10. _____ (2021-2023)

147.682,43
42.104,50 .

50.781,10 ,
54.796,83 .

) _____ :

” “ ;
” “ ;
” “ ;
” “ ;
” “ .

20.745,06 .

) _____

8.606,10 , 4 52.148,58 ,
43.542,48 .

) _____

1.000

”

“

1.930 .

) „Via Dinarica“

			16.03.2020.	
	36.500,00 ,		15.000,00 ,	
„UNDP BiH“		51.500 .		
2020.		2021.		19.500 .
	11.254,35 ,		„UNDP BiH“	42.104,50 .

V

2021.

‘ , ‘ :
- 33. 34. 16 , 16 .
- 7 , ,
, ‘ ‘ ‘
- 5 :
, 2021.
- ,
- ,
- 2021.
- 2021.
- ,
- ,
- :
-2 122 , 2021.
, ,

	2020.	2021.
▪		28.500
▪	10	30.000
▪	2021.	15.000
▪	2020.	15.000,
▪	30.000	
▪		14.000
▪		56
▪	14.011,60	
▪		5.000
▪	6	
▪	6.699,50	
▪	-	-
▪	1	10.000
▪	3.680,20	
▪		42.000
▪	26	
▪	50.192,32	
▪		14.000
▪	1	
▪	4.000	
▪	27.000,00	
▪		„ “ 27.000,00
▪		33.100
▪	6	33.100

-	▪		6.000	
	▪	3		3.028
-	▪		5.000	
	▪	1		2.040
-	▪		18.000	
	▪	18.000		
			202.600
			191.751,63

2021.

345 - : 39 , 28

347 - (): 1 -

341 - , : 2

320 - : 13 ,

350 - : 39 , 1

(1)

352 - : 27 , 1

462 - : 2

11
6 159.

412700	0111		2.000	0	0
412700	0740	-	6.000	5.950	99.16
412700	0111		77.000	51.713	67.46
412900	0111		5.000	2.116	42.32
412900	0111		140.000	142.854	102.03
		()	19.600	12.615	64.36
415000			10.000	10.000	100
415200	0111		10.000	10.000	100
414100			435.000	398.855	91.69
414100	0411		435.000	398.855	91.69
487000			2.500	2.129	85.16
487000	1090	-	2.500	2.129	85.16
511300			15.000	17.596	117.30
511300	0111	-	15.000	17.596	117.30
630000			0	0	0
630000			0	0	0
			20.000	1.182	5.91
			20.000	1.182	5.91
			750.600	662.777	88.29

*

:

,

VII

2021.

/	
	,
	-
	:
1.	,
2.	,

	<p>3. , (II). -</p>
	<p>, . , , , /) (II. . - , , a je , II.</p>
<p>(,)</p>	<p>- (/) - . / , . - (- . (/). () . .</p>
	<p>, ,</p>

	(
		.
		,
)	
		.
		,
		,
		.
		,
		.
		.
		.

VII

, 14 . :

- . ,

+	9	3	6
	2	1	1
	1	1	0
	0	0	0
	12	5	7

		/
	5	
	3	
	2	
	2	
	4	

:



ОПШТИНА МРКОЊИЋ ГРАД

2021.

, **2022.**

<p>1.</p>	<p>- 2024.</p> <p>2018. 10%</p> <p>- 2024.</p> <p>2018. 3%</p> <p>- 2024 5%</p> <p>2018.</p> <p>2024.</p> <p>10% 2018.</p> <p>2024.</p>	<p>2021.</p> <p>2020/2021</p> <p>2021.</p> <p>2021.</p> <p>2021.</p>
<p>4.</p>	<p>2018. 20%</p> <p>2024. 20%</p>	<p>2021.</p> <p>“ ”</p>

	2024.		2021.
	2018.	5%	
	2024.		2021.
	2018.	5%	.
	2024.		2021.
	2018.	10%	.

2021.

1.173.700 3.481.053 , 2.307.353 , 2021.

18 2021. 16 .

2021. 1.045.353 2.307.353 , 1.262.000

74% . . 1.715.862,49

652.297,19 38%. 1.063.565,30 62%,

1. (2020-2022)

8 22

, 3 3 . 2021.

() 111.700,00 .

” “ , 9.600,00 .

7.000,00 2021.

2. **128.300,00** **(2021 - 2023)**

- .

. 2021. 6

359.948,80 ,

184.108,15 .

.	.				(3+4)	
1.	" "	174.400,00	135.934,00	310.334,00	306.143,90	
2.	" "	156.993,84	43.955,15	200.948,99	163.929,56	
3.	" "	6.701,92	2.000,00	8.701,92	20.120,00	
4.	" "	5.300,00	400,00	5.700,00	5.691,00	
5.	" "	7.000,00	669,00	7.669,00	7.669,00	
6.	„ “	3.300,00	1.150,00	4.450,00	4.462,00	
		353.695,76	184.108,15	537.803,91	508.015,46	

3.

(2020 – 2023)

2021.

2022.

4.

(2020 - 2023)

2021.

16.199,82

:

1.542,06

14.657,76

2021.

5.

30.06.2021.

5.100,00

5

19

:

2020/21

690,00

2021.

09.04.2021.

2020/21.

166

202.800,00

:

- 180.000,00 ,
 - 10.800,00
 - - : 12.000,00 .)

2021.

31.03.2021. ,

- 21/22 75.479,00 .
63

63

10.351,50

317.273,76 .

6.

2021.

2021.

14

, 32.710,70 .

14	<u>32.710,00</u>
	11.874,60
” “	7.916,40
	12.919,70

2021.

- 1.
- 2.
- 3.
- 4.
- 5.
- 6.
- 7.
- 8.
- 9.
- 10.
- 11.
- 12.
- 13.
- 14.
- 7.

” “

, ,

- 2

2021.

21.050.00

2021.

/
21

2021.

.	-	
1.	” “	1.500,00
2.	” “	1.000,00
3.		500,00
4.	” “	700,00
5.	” “	500,00
6.	” ”	1.000,00
7.		1.350,00
8.	” “	1.500,00
9.	” “	1.000,00
10.	” “	1.000,00
11.	” “	700,00
12.	” ”	700,00
13.	” “	1.300,00
14.		1.000,00
15.		800,00
16.	” I “	1.250,00
17.	” “	1.300,00
18.		1.200,00

I.

-

2021.

.	,)	((/	()	/
1	2.1.1.1 (2020-2022)	1 2/ 2.		2023. ” “ 10% 2018.	128.300	128.300	0	511200	31.12.2021	,	
2	2.1.1.3 (2020-2023)	1 2/ 2.		2024. 3 (-)	0	0	0	415200	31.12.2021	,	
3	2.1.2.3 - (2021-2023)	1 2/ 2.		2024. ,	544.056,95	359.948,80	184.108,15	415200/ . ./	31.12.2021	,	

4	2.3.1.2 CNC (2020 – 2021)	2/ 2.3	2.3.1.	2021/2022 CNC 2021. CNC	233.769,94	0	233.769,94	415200	31.12.2021	,
5	2.3.1.3. (2020-2023)	2/ 3 2.	2.3.1.	2023/2024. 100%	16.199,82	16.199,82	0	415 200	31.12.2021	,
6	2.3.1.3 (2020 - 2023)	2/ 2.3	2.3.1.	() (,) , 15	317.273,76	317.273,76	0	415 200	31.12.2021	,
7	2.3.2.1 (2020 – 2023)	2/ 3 2.	2.3.2.	2024. 200	32.710,70	11.874,60	20.836,10	415 200	31.12.2021	,

8	.2.3.2.2 (2020-2023)	3 2/ 2.	2.3.2.	2024. 10% 2018. 2024	21.050,00	21.050,00	0	415 200	31.12.2021	,
9	2.3.2.2,, “ (2020 – 2021)	3 2/ 2.	2.3.2.	2022. 5 (, , , , , .	18.720,00	2.720,00	16.000,00	415200 /	31.12.2021	
10	2.3.2.2 ” “	3 2/ 2.	2.3.2.	2024. 20	35.484,96	35.484,96	0		31.12.2021	
11	2.4.1.1 (2020-2023)	4 2/ 2.	2.4.1	2023. 25	14.483,00	12.483,00	2.000,00	/	31.12.2021	
12	.2.4.1.2 ” “	4 2/ 2.	2.4.1	2023. 300	4.300,00	4.300,00	0	415200	31.12.2021	

	(2020-2023)			50						
13	2.4.1.3 (2020-2023)	4 2/ 2.	2.4.1	2023. 1.000	0	0	0	415 200 / ..	31.12.2021 .	
14	2.4.1.4 “(2021	4 2/ 2.	2.4.1	2021. 1 , 1 , a	195.583	0	195.583			195.583
15	2.4.1.4 M 2021-2023)	2.4 2/	2.4.1	2024. 300 3+, 150 3+ , 10 4+, .	97.413,00	97.413,00	0	415200	31.12.2021 .	

16	2.4.1.4. - (2021-2023)	2/2.4	2.4.1	2024. 10	0	0	0	415200	31.12.2021	,
17	2.4.3.2 (2020-2021)	2/2.4	2.4.3	2024. 2018. 30%	36.626,46	36.626,46	0	415 200	31.12.2021	,
18	2.4.3.3 (2020-2021)	2/2.4	2.4.3	2022.	19.890,90	19.890,90	0	415 200	31.12.2021	,
<hr/>										

	,									
6.										
7.	(-) , , ,)									/, / , , -/ /
8.	,									/, . - .

.	1.715.862,49	1.063.565,30	652.297,19	
.	1.209.927,70	1.209.927,70	652.297,19	
(+):	2.925.790,19	2.273.493,00		

2.	-	578,50
3.	2021	1.000,00
4.		1.475,00
5.	()	7.084,17
	:	11.637,67

1.	“(,).	27.691,20
----	---------	------------------

1.	-	10.597,03
----	---	-----------

	(-)	
1.		6.780,00
2.		800,00
3.		2.100,00
4.	-	3.650,00
5.	” “	3.600,00
6.	” I “	1.100,00
	:	67.955,90

,

,

2021.

100.00,00 ,

67.955,90

2021.

,

:

,

,

,

,

,

,

,

,

,

,

,

..

”

“.

2008. 2008. 2008. 2008.
 2008 - 2021. 422.140,41 127
 2019-2022.
 2021. 17 35
 14
 2021. :
 - 32.710,00 ,
 - “ ” 7.916,40 ,
 - 11.874,60 ,
 - 12.919,70 .
 :
 • ” 2021. “,
 • “ ’ ’ “
 • ”
 • , ,
 • .
 • (,).
 • .
 • ” “.
 • .

2021. , 2021. 2021. , 2021.

” “

2021. , () ,

” 2“

2018. ,

2 :

- , , ,
-

— ” “

28. 2021.

2021. • ” 2021. “, 03. 2021.

• „15. „2021“ , —
() . 59 3 , . (22.01.2021)

• ” ” 3 10 ,

170. “ 28

• ” :
- — 28.06-04.07.2021.

5 14 97.

- 05.07-31.08.2021.

- 22.

- 31.08.2021. 30. ” “ 05.07.

- 62. 12

- 24. 12

- 14 12 18.07.2021.

- 140.

- 21-26.07.2021. 75.

- 27.07. 30.07.2021. 89.

- 03.08-05.08.2021.

- 68.

- „STREETBALL“ –

- () 08.08. 10.08. 2021. 11.08.-13.08.2021.

- 7 14 , 65 66.

- „Paintball“.

- 16. “ (22.09.2021.)

- 16. „ ” “ – 24.09.2021. 1200

- 2021. 23 21.500,00
-

• : , , , .
 • .

,3 8 22
 3

148.199,99
 : 29.499,99
 : 111.700,00
 : 7.000,00

22 38
 2021. J 39
 16 14

35.484,96 .

•			
1.			2.904,70
2.		(-)-	2.500,00
3.		-	2.989,90
4.			2.999,79
5.			1.256,00

2021.

1.504.394,00

e		31-12-2021.	I-XII-2021
1		1027	1.166.782
1.1		52	95.370
1.2		580	868.350
1.3		304	71.621
1.4		91	131.441
2		45	290.068
3		50	47.544
	(1+2+3) :	1122	1.504.394

2021.

99.000

2021.

e je a o

• 125

59.300,00

• 24

1.000,00

24.000,00

• 500,00

40

20.000,00

• 250,00

60

15.000,00

- 300,00 .
- 2022.
- 2022. 250,00
- 300,00
- 22.150,00 (265 210 ” 3+“;)
- 15.963,00 .
- 97.413,00
- 2022.
- , 2022.
- 9.200,00 . 23 400,00
- ” 3+“ 2017-2021
- ” 3+“.
- 2020.
- ” 3+“,
- 100,00 265 210 2021. 3
- 22.150,00 .
-
-
-

00670130			2021.	2021.
412000			246.000	226.724
412200	0111	,	133.000	121.140
412300	0111		45.000	43.091
412500	0111		38.000	33.547
412700	0111	-	24.000	24.159
412700	0740	-	6.000	4.788
415200			1.267.700	1.254.228
415200	0560		135.000	135.000
415200	0160		30.800	30.800
415200	0160		15.000	15.000
415200	0160	" 4+"	2.500	2.500
415200	0160		2.500	2.500
415200	0160		2.500	2.500
415200	0160		50.000	45.420
415200	0160		30.000	29.589
415200	0111		33.000	41.200
415200	0160	-	4.400	4.400
415200	0810		383.000	382.949
415200	0820	,	85.000	70.956
415200	0111	-	70.000	69.947
415200	0740	-	99.000	99.000
415200	1070	-	12.000	12.000
415200	0421	-	130.000	130.000
415200	0820	J -	140.000	140.000
415200	0740	Te " "	22.000	22.000
415200	0111	-	21.000	18.468
415200			161.700	159.865

415200	0840	-	111.700	111.700
415200	0912	-	18.000	16.200
415200	1070	-	2.000	2.000
415200	0560	-	30.000	29.966
415200	0560	-	0	0
416100			804.000	627.849
416100	1070	,	140.000	118.980
416100	0980	T	180.000	180.000
416100	0980	T	50.000	35.754
416100	0980	T	140.000	98.332
416100	1040		150.000	97.513
416100	1070		50.000	46.110
416100	0740	-	25.000	22.576
416100	1070		29.000	23.646
416100	1070	-	30.000	0
416100	1070	- Covid 19	10.000	4.938
511700			15.000	0
511700	0111		15.000	0
516100		,	5.000	4.825
516100	0111	, (' ')	5.000	4.825
			2.499.400	2.273.493

9

2021.

/	
	-

	<p>4. : ,</p> <p>5. , ,</p> <p>6. , ,</p> <p>7. - ,</p> <p>8. ,</p> <p>. (II). -</p>
	<p>,</p> <p>.</p> <p>, ,</p> <p>, (</p> <p>/)</p> <p>.</p> <p>-</p> <p>.</p> <p>, , -</p> <p>, ,</p> <p>, II.</p>
<p>(</p> <p>,</p> <p>)</p>	<p>-</p> <p>(/) -</p> <p>.</p> <p>/ .</p> <p>,</p> <p>.</p> <p>- (</p> <p>) - .</p> <p>(/).</p>

	()
()	,

+	6	3	3
	5	1	4
C	6	0	6
	5	2	3
	1	-	1
	-		
	23	6	17

:



ОПШТИНА МЕРКОЊИЋ ГРАД

2021.

, 2022

I

” “ . 6/15, ,
:
• ,
• ,
• (, , , .)
• .

2021. :

-
-

-	1.	- 2024. 2018. 20 % - 2024. % 2018. 20 - 2024. . 2018. 15 %	
-	2.	- 2024. 60 % , - 2024. 20% - 2024. 80 %	

II.

-

2021.

8 . 9 2021. 5
 , 4 2021. .
 2021. 2021. ,
 : 2.1.2.4 , 2.2.1.4
 2.4.2.2 -412,
 .
 2021. 1.591.422
 1.046.000 545.422 .
 2021.
 1.491.349,31 93,7%, 1.084.749,69 (72,7%)
 406.599,62 (27,3%) .

II

2021.

:

- 1. 2.1.2.1 - ” “,
- 2. 2.1.2.4 ,
- 3. 2.2.1.1 ,
- 4. 2.2.1.2 ,
- 5. 2.2.1.4 ,
- 6. 2.2.2.6 ,
- 7. 2.2.2.6 -
- 8. 2.4.2.2 -412

III

2021.

8 . 9 2021. 5
 , 4 2021. .
 2021. 2.4.2.1
 , 2.1.2.5 - -
 2020. . 2.1.2.2
 , 2.1.2.3 ,
 .

2.1.2.1 - ” “ (2019-2023)

2019.
2021.
391.166
” “
59.219,50 , ,
() 19.917,50 ,
32.826,00
6.475,83 .

2.1.2.4

2021.

2.2.1.2 (2019-2023)

: ,
, , , , ,
- , ” - , - ,
, - , , - ,
- , , - - , - ,
, , - , - ,
561.689,17 ,

2.2.1.2
(2019-2023)

2021.
:
, , , , ,
” “
117.019,19 ,
.

2.2.1.4

2021.

2.2.2.6
(2019-2023)

225.059,59

6.999,15

2.4.2.2	-412
() (2019-2021)	

2021.

2021.	2021.
:	:

2.4.2.1	(2020-
2021)	

2021.
2020. 82.306,76

,

2.1.2.5	-	-
---------	---	---

2021.
58.301,23 , , ,

.1.

2021. -
” “ 6.973,00

.6.

6.961,50

10 IV

2021.

1. _____

II.

-

2021.

.	,			()		()		/	()	/
1	2.1.2.1 - „ (2019-2023)	2, 2.1	2.1.2	2024. 1500	450.385,50	59.219,50	391.166	511100/ /	31.12.2021.	
2	2.2.1.2 (2019-2023)	2, 2.2	2.2.1	2024. 2018. 10 %	577.122,79	561.689,17	15.433,62	511100	31.12.2021.	
3	2.2.1.2 (2019-2023)	2, 2.2	2.2.1	2024. 20% 2024. 10%	124.018,34	124.018,34	0	511200	31.12.2021.	
4	2.2.2.6 (2019- 2023)	2, 2.2	2.2.2	2024. 90 %	89.969,20	89.969,20	0	511100/	31.12.2021.	

5	2.2.2.6 (2019-2023)	2, 2.2	2.2.2	2024. 90 %	135.090,39	135.090,39	0	511100/	31.12.2021.	
2021. , 2021. :										
1	2.4.2.1 (2020-2021)	2, 2.4	2.4.2.	2023. 2018. 30 %	82.306,76	82.306,76	0	511300	31.12.2021.	
2	2.1.2.5 - -	2/ 2.1	2.1.2	2024. 1500	18.521,83	18.521,83	0	511100/	31.12.2021.	
3	2.1.2.2 (2022-2024)	2, 2.1	2.1.2	2024. .	6.961,50	6.961,50	0	511100	31.12.2021.	
4	2.1.2.3	2, 2.1	2.1.2	2024. 1500	6.973,00	6.973,00	0	511100/	31.12.2021.	
1.										
1.				(, ,)						/

2.) (9.166,00	9.166,00	0	412700	31.12.2021.	1. 2. 3.
3.					195.112,00	195.112,00	0	412500/01 11	31.12.2021.	
4.					33.978,00	33.978,00	0	412600/01 11	31.12.2021.	
5.	,				18.221,88	18.221,88	0	511100/06 10	31.12.2021.	
6.	,				45.678,92	45.678,92	0	511100/06 10	31.12.2021.	
7.					32.821,82	32.821,82	0	511100	31.12.2021.	
8.					7.202,52	7.202,52	0	511100	31.12.2021.	
9.				,	257.210,15	257.210,15	0	511100	31.12.2021.	
					1.491.349,31	1.084.749,31	406.600			
					639.170,69	639.170,69	0			
(+):					2.130.520,00	1.723.920,38	406.600,00			

2021.

00670170							
412000			205.298	261.000	238.256	116	91
412500	0451		172.994	220.000	195.112	113	89
412600	0111		23.615	30.000	33.978	144	113
412700	0111		8.689	11.000	9.166	105	83
412700	0451		0	0	0	0	0
511000			2.110.148	2.630.500	1.892.264	90	72
511100			981.784	1.101.500	1.041.208	106	95
511100	0620		597.374	567.000	561.690	94	99
511100	0630		181.554	260.000	225.060	124	87
511100	0630		24.332	9.500	6.476	27	68
511100	0630		10.770	25.000	18.726	0	75
511100	0630		8.975	0	0	0	0
511100	0630		0	0	0	0	0
511100	0810		63.122	7.000	6.973	11	100
511100	0810		0	7.000	6.962	0	99
511100	0810		0	12.000	32.826	0	274
511100	0620		7.406	8.000	7.203	97	90
511100	0620		6.501	33.000	32.822	0	99
511100	0620		848	6.000	5.990	0	100
511100	0620		0	0	0	0	0
511100	0640		80.902	70.000	65.799	81	94
511100	0810		0	97.000	70.683	0	73
511200			1.128.364	1.278.000	743.215	66	58
511200	0620		7.152	430.000	423.235	0	98
511200	0810		9.722	35.000	29.863	0	85
511200	0911		164.573	4.000	3.276	2	82
511200	0610		0	28.000	30.863	0	110
511200	0922		3.148	580.000	84.459	0	15
511200	0620		526.696	110.000	117.019	22	106
511200	0620		0	0	0	0	0
511200	0630		73.159	25.000	6.999	10	28
511200	0810		343.914	56.000	44.726	13	80
511200	0640		0	0	0	0	0
511200	0640		0	10.000	2.775	0	28
511300	0111		0	251.000	107.841	0	43
511300	0111		0	85.500	82.307	0	96
511300	0111		0	25.500	25.436	0	100
511300	0820		0	140.000	98	0	0
513111			0	0	0	0	0
513111	0160		0	0	0	0	0
			2.315.446	2.891.500	2.130.520	92	74



, , , , :

+	5	3	2
	0	0	0
	4	3	1
-	0	0	0
	9	6	3

:



ОПШТИНА МРКОЊИЋ ГРАД

2021.

, 2022.

	3.	- 2024. () 15 % 2018. - 2024. 10 % 2018. - 2024. 20 % 2018.	2021. - - 2021. -
--	----	---	---

III.

-

2021.

a

2021.

14 ,
2021.

12 .
:

„ 2.4.3.1

“ „ 3.2.1.1

“

2021.

1.271.494

589.506KM

681.988

2021.

576.899,99

1.037.273,3 ,

460.373,3

2021.

II

2021.

:

9.

10.

11.

12.

13.

14.

15.

16.

17.

18.

19.

20.

-

21.

22.

web GIS

1.

, 2021.

“ 6.998,94

- 154,00 .

2. , , ,

2021.

3. ” “

, :

- ,” “ . . . -3.510,00

- ” “ . . . -3.900,00

- ” “ . . . -4.470,00 .

2021. ” “ 29.863,08 .

4. ” “

68.234,32

1.226,99

69.461,31 ,

5.

,

70.000,00 .

: ,

CO2, ,, “ . . . “ . . . ,

” “

7.

8.

5.,7. 8.

350.296,00

113.000,00 .

70.000,00
 CO2, „
 „

6.

-6.903,00
 - 6.961,50
 „ - 219.957,64
 "31817,44
 „ - 23.160,00
 " - 64151,1

352.950,68

9.

2021.

10.

2021.

11.

UNDP ,
 (Go Green Initiative) je
 658,50 1.636,83 (70 %),

12.

2021.

” “: ,
 .
 18.000,00 .

13.

2021. , ,
 . ,
 „ “ 3 x 149,18 = 447,54 40,00 ,
 .

14. web GIS

Web GIS ()
 2021. .
 5000,00 .

2021.

2021.

II

98 ,
 .
 2020. je o 15 ,
 2021. 113 .
 83,2 % 19 16,8 % 94

IV.

-

2021.

· ·	,			()	()		/ .	()	/
1	2.2.2.4 (2020-2021)	2.2 ² ,	2.2.2	2023.	7.152,94	154	6.998,94	511700/ /	31.12.2021.
2.	2.4.3.1 , , (2021- 2022)	2.4 ² ,	2.4.3	2022. 30 % 2018.	0	0	0	511100	31.12.2021.

3.	3.1.1.1 ” (2022-2023)	“ 3, 3.1	3.1.1	2021. ” 30 %	29.863,08	29.863,08	0	511200	31.12.2021.	
4.	3.1.1.2 ” (2022-2023)	“ 3, 3.1	3.1.1	2022. 20 % 2018.	69.461,31	0	69.461,31		31.12.2021.	
5.	3.1.1.3 (2021)	3, 3.1	3.1.1	2020. 20 % 2018.	355.794	249.056	106.738	511200/511 200/	31.12.2021.	
6.	3.1.1.4 (2021)	3, 3.1	3.1.1	2020. 20 % 2018.	352.950,68	0	352.950,68		31.12.2021.	
7.	3.1.1.6 (2020-2021)	3, 3.1	3.1.1	2022. 30 % 2018.	28.200	19.700	8.500	511200	31.12.2021.	

8.	3.1.1.7 (2020-2021)	3,3, 3.1	3.1.1	2023. 30 % 2018.	97.500	68.250	29.250	511200	31.12.2021.	
9.	3.1.1.8 (2022-2023)	3,3, 3.1	3.1.1	2022. , 76 % 2018.	65.799,34	65.799,34	0	511200	31.12.2021.	
10.	3.2.1.1 (2021-2022)	3,3, 3.2	3.2.1	2022. 90 %	0	0	0	412800/	31.12.2021.	
11.	3.2.1.2 (2020-2021)	3,3, 3.2	3.2.1	2021. 1000	2.295,33	2.295,33	0	412800	31.12.2021.	
12.	3.3.1.1 (2021-2022)	- 3,3, 3.3	3.3.1	2022. 4 -	484,54	484,54	0	511700	31.12.2021.	-

				2022. 4						
13.	3.3.1.5 (2021-2022)	3,3	3.3.1	2021. 20 %	25.000	15.000	10.000	511700/	31.12.2021.	-
14.	3.3.2.1 web GIS (2021)	3,3	3.3.2	2020. 20 %	9.925,00	9.925,00	0	511700	31.12.2021.	,
1.				(, ,)					/	-
2.									31.12.2021.	

II

2021.

		00670160			
416300			0	5.000	5.000
412300	0610		0	5.000	5.000
412500			123.000	104.000	-19.000
412500	0640	a	100.000	80.000	-20.000
412500	0451		18.000	18.000	0
412500	0630		5.000	6.000	1.000
412700			10.000	11.000	1.000
412700	0740	-	6.000	6.000	0
412700	0111		4.000	5.000	1.000
412800			554.000	634.000	80.000
412800	0640		200.000	210.000	10.000
412800	0451		150.000	150.000	0
412800	0510	()	80.000	80.000	0
412800	0630		1.000	1.000	0
412800	0560		73.000	100.000	27.000
412800	0560	-	50.000	0	-50.000
412800	0560	- -	0	93.000	93.000
415200			0	0	0
415200	0610	-	0	0	0
511700			78.300	95.500	17.200
511700	0620	-	20.000	20.000	0
511700	0620		20.000	25.000	5.000
511700	0620	(-)	5.000	10.000	5.000
511700	0620		0	0	0
511700	0620		12.300	12.500	200
511700	0620		5.000	15.000	10.000
511700	0620		10.000	0	-10.000
511700	0620	web	0	10.000	10.000
511700	0620		0	0	0
511700	0620	-	6.000	3.000	-3.000
			765.300	849.500	84.200
					111

III

+	6	2	4
	1		1
	1	1	
-			
	8	3	5

		/
-	4	
-	6	
-	6	



ОПШТИНА МЕРКОЊИЋ ГРАД

2021.

, 2022.

5 ()

2021.

- 1
- 1
- 1
- 1
- 1

2021.

2021.

2021.

		2021.
	-	(: 2021.
	.):
		7.
		2021.
		, (:31.03.2022.)
		1.
		I-VI 2021 (: 30.09.2021.)

II

-

2021.

01.01 -31.12.2021.

576

.

,

:

-	2201						
-	2200						
-	1						
-		(COVID -19)	2157				
-			2				
-	-		6				
-		1					
-		1					
-	3						
-	600,00						
-		(504
-			45				
-		1					
-					208		
-)	207 (104			103)
-)	1 ()
-		(54
-)		20				
-)	-	23				
-)		11				
-					101		
-)	46					
-)	43					
-)	-	12				
-					64		
-)	10					
-)				42		
-)	,					1
-)						11
-					128		
-)				49		
-)				21		
-)				37		
-)						21
-		16					
-					172		

) 151
) 21
 - 111
) 1
) 4
)
) 36
) 4
) 51
) 7
) 1
) 7
 - 4
)
) 3

2021.

+	8	5	4
-			
	8	5	3

- ,
 - ,
 - ,
 - ,
 - ,
 - .

:

:

На основу члана 39. Закона о локалној самоуправи („Службени гласник Републике Српске“, број: 97/16, 36/19 и 61/21) и члана 36. Статута општине Мркоњић Град („Службени гласник општине Мркоњић Град“, број 10/17), Скупштина општине Мркоњић Град на 14. сједници, одржаној дана 24.06.2022. године, донијела је

ЗАКЉУЧАК

о усвајању Извјештаја о раду Начелника и Општинске управе општине Мркоњић Град за 2021. годину

1. Усваја се Извјештај о раду Начелника и Општинске управе општине Мркоњић Град за 2021. годину.

2. Овај закључак ступа на снагу осмог дана од дана објављивања у „Службеном гласнику општине Мркоњић Град“.

Број: 02-022-67/22

Дана, 24.06.2022. године.

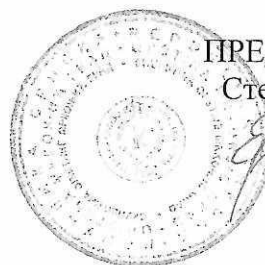

ПРЕДСЈЕДНИК СО

Стевица Еремија

Стевица Е.

ДОСТАВИТИ:

1. Кабинету начелника општине,
2. „Службеном гласнику општине Мркоњић Град“,
3. Евиденцији и
4. Архиви.