



ОПШТИНА МЕРКОЊИЊ ГРАД

2021.

, 2021. .

I

1.

97/16), 59. (,, “;
10/17) 66. (,, o “,
(), ISO

2020.

2021.

2021.

a e e a je

1.1.

O a M o a je je e a je e o a a o je o e e e o e (),
e oj () 685 ².

O -

(53,8 %). 35.583 ha,
29.161 ha (44,1%)).

22 , 38 2013. , 15.926

1.2.

, 2.735 , 2020. , 4.360
(). 1.625
, 114 2021.

o je 1.650 , 18.567 je 128 .

:

()

(UNDP) (ILDP) (SDC), (ILDP) o

(UNDP), 30.04.2015.

2020. 51 , 24

1 e e , 23

2020.

3.393.266,77 , 70% ,

4.844.250,00 KM.

1.828.484,16 53,9 %

1.564.782,61 46,1 %

2020.

2.114.250,00 43,6% , 2.730.000,00

56,4%

2020.

ISO 9001:2015.

„Evrocert“ . . . „Evrocert“

2. , ,

59. , 62.

je

„ : 6/15), („

:

-
-
-
-
-
-

;

;

;

;

;

,

,

,

,

.

,

,

,

.

1.

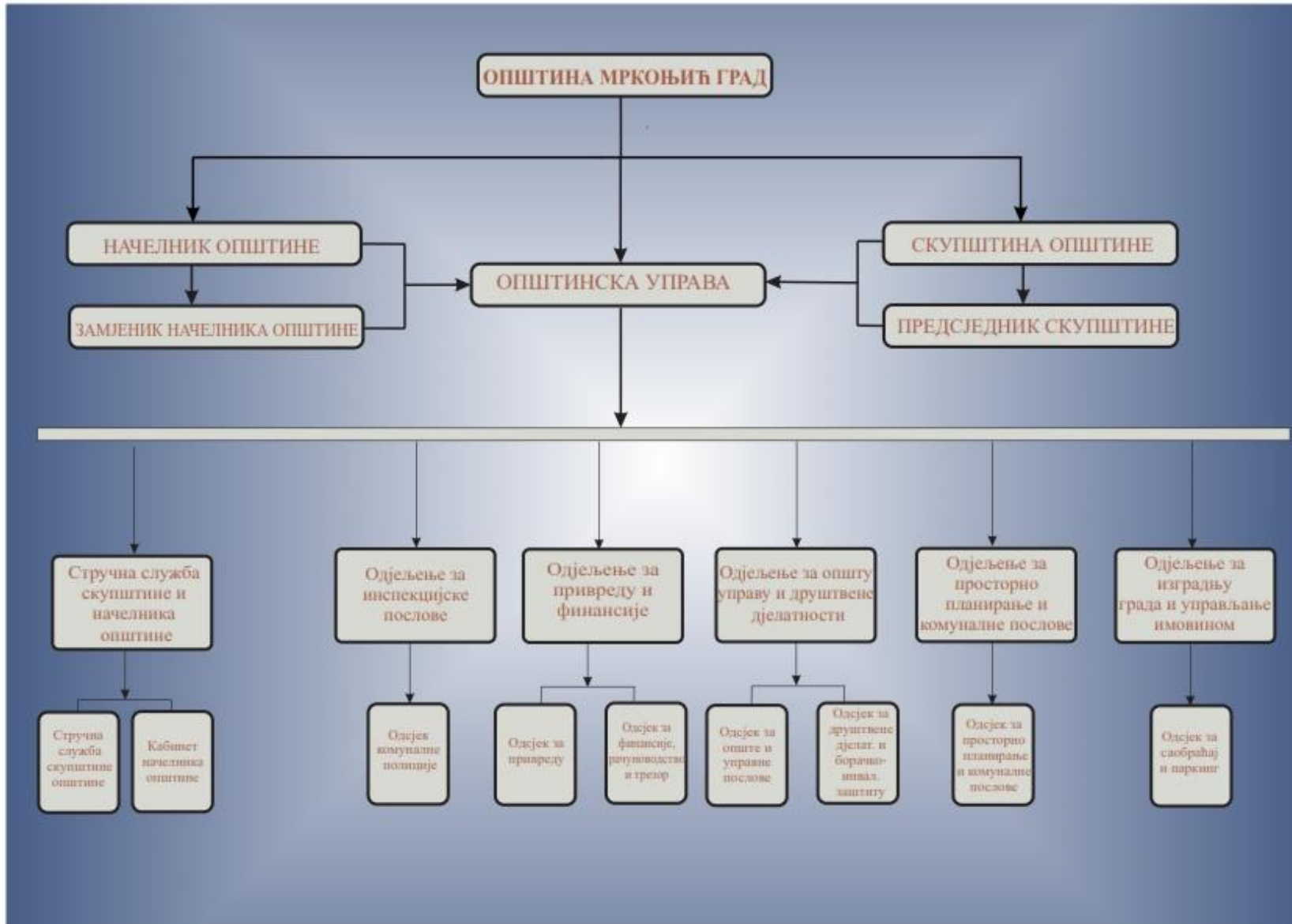

3.

2021.

2014 – 2024.

2019.-2024.

- , ,
.
,
. ,
.
,
- .
,
.
,
.
.

2019.

:

- 3.1.
- 3.2.
- 3.3.
- 3.4.
- 3.5.

,
,
,

3.1.

3.

26.03.2021.

2021.

450.000,00

:		
1.	209.200,00 ,
2.	202.600,00 ,
3.	38.200,00 .

-
-
-
-
-
-
-

;

;

;

,

2021.

2020.

209.200,00	:	
-	 40.00000
-	 40.000,00
-	 30.000,00
-	 3.000,00
-	 96.200,00
		202.600,00
	:	
-	 113.500,00
-	 33.100,00
-	 6.000,00
-	 27.000,00
-	 5.000,00
-	 18.000,00
		38.200,00
	:	
1.	 20.000,00KM.
2.	 15.000,00
3.	 3.200,00
4. „Via Dinarica		

e - ,
- , 5
.
, ,
.
:
- ,
- ,
- ,
- ,
- o a
a , ;
- ,
- .
7 ,
,
,
,
,
.

3.2.

2021 - 2025.

2021 – 2025.

14.10.2005. , : 01-022-146/05,
2021-2025. (

19.05.2020. , : 01-4-2/20).

2021 – 2025.

123

- a a , :
- 113 (2020-2024)
 - 10_

, () :

- 1 - 19 %
- 2 - 17%
- 3 - , , 4%
- 4 - 8 %
- 5 - 1 %
- 6 - 6 %
- 7 - 5%
- 8 - 10%
- 9 - 9%
- 10 - 0 %
- 11 - 1 %
- 12 - , , 10 %
- 13 - 9%

.2-

			a			(% + / 2) (5+6)/2	
			()	(3*100/C18)	(3*100/D1)		
1	2	3	4	5	6	7	8
1	1 -	2.295	2.647.000	19,9	12,8	16,4	1
2	2 -	1.679	3.210.000	14,6	15,4	15	3
3	3 -	733	5.410.000	6,4	25,9	16,2	2
4	4 -	898	1.540.000	7,8	7,4	7,6	6
5	5 -	75	40.000	0,7	0,2	0,5	12
6	6 -	651	590.000	5,7	2,8	4,3	10
7	7 -	494	710.000	4,3	3,4	3,9	11
8	8 -	1.108	3.985.000	9,7	19,1	14,4	4
9	9 -	1.133	580.000	9,7	2,8	6,3	7
10	10 -	0	0	0	0	0	0
11	11 -	113	60.000	9,8	0,3	5,1	9
12	12 -	992	653.000	8,6	3,1	5,9	8
13	13 -	1.310	1.440.000	11,4	6,9	9,2	5
	:	11.481	20.865.000	100	100	100	

，
，
，
“ ” “ ”
，
-
，
“ ” “ ”

2021.

- COVID 19

2021.

2021.

2021.

-
-
-
-
-
-

III

2021.

-

• ;

• .

• .

• “ ” , “”

• ” 2020-2023. ,

• .

• , “”

• - “” “”

• a . ,

• (,

• ,).

IV 2021.
85.000,00 .

• :

• (),

• :

80% ,

2021. ,

• ,

• :

20%

• ,

• ,

• 2021. .

- — ,
- , —
- , —
- ,
- , .

III

- , 26. :
- , .

2021. :

- , ,
- ,
- ,
- ,
- ,

- , :
- ,
- «STREET BALL»
-
-

- « » ” “
- ,

. 3

2021.

	2021.
1.	260.000,00
2.	20.000,00
3.	30.000,00
4.	30.000,00
7.	5.000,00
8.	15.000,00
	360.000,00

4.

12.227.000 , 2021. 190.000 KM
 2%.

” “ 210.000 3% 2020.

” “ 2021. 722.000
 2020. 3.432.000 ,

” “ 2021. 373.000
 2020. 161.000 ,

” “ 2021. 169.000
 12% 2020. 1.191.000 ,

” “ 2021. 100.000
 2020. ,

” 160.000 , , 2021.
 2020. .

” “ 2021.

99.000 .

4.1.

) 2021-2023. , 75 1+2 (17.693.278, 10.0050.557 , 7.865.832
 2021. , 51
 2021. 6.740.972 . 3.474.139 (51%),
 , 3.266.832 (49%).

4. : 2021. .

		a a e e a	a a e o a
	1.547.667	570.500	977.167
	4.096.810	2.476.633	1.620.177
e e a e o e	1.096.495	427.006	669.488
	6.740.972	3.474.139	3.266.832

:

2021. 11
 , 570.500 977.167 1.547.667 ,
 2021. 28
 , 2.476.633 1.620.177 4.096.810 ,
 2021. p
 12 , 427.006 669.488 1.096.495 ,

.5

...	/	(/)			()		/	/
1	1/ 1.1	1.1.2.6 (2022– 2023)	2021. 10% 2018.	414.087	175.600	238.487	414 100/IFAD/	
2	1/ 1.2	1.1.2.8., “ 2021	2022	72.706	27.000	45.706	414100/	
3	1/ 1.2	1.2.1.1 “ (2020 – 2023)	2024. 50 ” “	75.000	25.000	50.000	511100 /	
4	1/ 1.2	1.2.2.1 (2020)	2021. 10	40.000	40.000	0	414100	

5	1/ 1.2	1.2.2.2 (2020-2023)	2022. 10% 2020.	169.200	169.200	0	414100	
6	1/ 1.3	1.3.1.2 (2021 – 2023)	2024. 50% 2018.	4.000	0	4.000	511200	
7	1/ 1.3	1.3.1.3 (2021 – 2023)	2024. 3.000	185.000	0	185.000		
8	1/ 1.3	1.3.1.4 ” “ (2022 – 2023)	2024. 2018. ” “ 100%	4.000	4.000	0	415 200	
9	1/ 1.3	1.3.2.4 (2021 – 2023)	2024. 30 20	83.200	38.200	45.000	414 100/	
10	1/ 1.3	1.3.2.4 – (Pecka Outdoor Resort) (2020 – 2023)	2024. 30 20	412.474	55.000	357.474	414 100/ .	
11	1/ 1.3	1.3.2.5 Via Dinarika (2020 – 2023)	2022. 3 . 2	88.000	36.500	51.500	414 100/UNDP	

12	2/ 2.1	2.1.1.1 (2020-2022)	2023. ” “ 10% 2018. 2023. / “ ” 30% 2018. 2022. 30% 2018.	360.000	110.000	250.000	511 200/	
13	2/ 2.1	2.1.1.3 (2020-2023)	2024. 3 (-) 2024. 80	3.000	3.000	0	415 200	
14	2/ 2.1	2.1.2.1 ” “ (2021 – 2023)	2024. 1.500 2024. ” “ , 2024. / 30 2024. 5 ” “.	491.166	100.000	391.166	511100/	
15	2/ 2.1	2.1.2.3 (2020 - 2023)	2024. 2024. 6	560.000	360.000	200.000	415200/ . . /	

16	2/ 2.1	2.1.2.4 (2020 – 2022)	2022. 1.000	10.000	0	10.000	K	
17	2/ 2.2	2.2.1.1 (2020 -2023)	2024. 10% 2018.	416.256	329.000	87.256	511100	
18	2/ 2.2	2.2.1.2 (2020 – 2023)	2024. 10%	300.000	293.000	7.000	511200	
19	2/ 2.2	2.2.1.4 (2021-2022)	2024.	30.000	0	30.000		
20	2/ 2.2	2.2.2.4 e (2020 - 2021)	2023.	25.000	12.500	12.500	511700/ -	
21	2/ 2.2	2.2.2.6 (2020 – 2023)	2024. 90%	90.000	90.000	0	511100	
22	2/ 2.2	2.2.2.6 (2020 – 2023)	2024. 90%	196.000	196.000	0	511100	

23	2/ 2.3	2.3.1.2 CNC (2020 – 2021)	2021/2022 CNC 2021.	233.770	0	233.770	
24	2/ 2.3	2.3.1.3 (2020 - 2023)	2023/2024. 100%	25.000	5.000	20.000	415200
25	2/ 2.3	2.3.1.3 (2020 - 2023)	() , () , 15	353.000	340.000	13.000	416 100
26	2/ 2.3	2.3.2.1 (2020 – 2023)	2024. 2024. 200 5	27.000	9.000	18.000	415200/
27	2/ 2.3	2.3.2.2 (2020-2023)	2024. 10% 2018. 2024. 20	34.000	24.000	10.000	415200/
28	3/ 3.3	2.3.2.2,, (2020 – 2021)	2022. 5 (, , , , , ,	78.500	43.500	35.000	/
29	2/ 2.4	2.4.1.1 (2020 – 2023)	2023. 25	80.000	10.000	70.000	/

30	2/ 2.4	2.4.1.2 „ (2020 – 2023)	2023. 300 50 2024. 10% 2018.	10.000	10.000	0	415200
31	2/ 2.4	2.4.1.3 (2021-2023)	2023. 1.000	3.000	3.000	0	415 200
32	2/ 2.4	2.4.1.4 “ (2021	2021. 1 , 1 , a	195.583	0	195.583	
33	2/ 2.4	2.4.1.5 M (2021-2023)	2024. 300 3+, 150 10 4+,	150.000	150.000	0	416 100
34	2/ 2.4	2.4.1.4. - (2021-2023)	2024. 10	150.000	150.000	0	416 100
35	2/ 2.4	2.4.2.2 - 412 () (2020 – 2021)	2022. -412 50% - 0. 2022. -412 50%	58.000	38.000	20.000	412500/

36	2/ 2.4	2.4.3.1 , (2021-2022)	2022. 30% 2018.	150.000	150.000	0	511100	
37	2/ 2.4	2.4.3.2 (2020 – 2021)	2024. 30% 2018.	30.000	30.000	0	415200/ .	
38	2/ 2.4	2.4.3.3 (2020 – 2021)	2022. 20% 2018.	15.000	15.000	0	415200	
39	3/ 3.1	3.1.1.1 “ (2022-2023)	2021. 30% ” “	40.000	20.000	20.000	511200/	
40	3/ 3.1	3.1.1.2 “ (2022 - 2023)	2022. 20% 2018.	95.000	0	95.000		
41	3/ 3.1	3.1.1.3 (2021)	2020. 20% 2018.	355.794	249.056	106.738	511200	
42	3/ 3.1	3.1.1.4 (2021)	2020. 20% 2018.	390.000	0	390.000		

43	3/ 3.1	3.1.1.5 (2021)	2022. 30%	22.535	5.633	16.902		
44	3/ 3.1	3.1.1.6 (2020-2021)	2022. 2018. 30%	28.200	19.700	8.500	511200	
45	3/ 3.1	3.1.1.7 (2020-2021)	2023. 2018. 30%	88.250	68.250	29.250	511200	
46	3/ 3.1	3.1.1.8 (2022 – 2023)	2022. 76% 2018. 2022. 95% 2018.	20.000	20.000	0	511200/UNDP	
47	3/ 3.2	3.2.1.1 (2021 – 2022)	2022. 90%	20.000	10.000	10.000	412800/E	
48	3/ 3.2	3.2.1.2 (2020 – 2021)	2021. 1.000	5.000	5.000	0	412800	
49	3/ 3.3	3.3.1.1 (2021-2022)	2022. 4 - 2022. 4	10.000	10.000	0	511700	

50	3/ 3.3	3.3.1.5 2018-2038. (2021-2022)	2021 20%	15.000	15.000	10.000	511700/	
51	3/ 3.3	3.3.2.1 web GIS (2021)	2020. 20%	10.000	10.000	0	511700	
		:		6.740.972	3.474.139	3.266.832		

5.

1		, - () ,	
2		()	31.12.2021.
3	,	,	
4	- ()	- () ,	31.12.2021.
1		, - () ,	
2			31.12.2021.

3			31.12.2021.
4			31.12.2021.
5	- ;		
6			
7	(, , , ,)	-	
8	,		
1.		- () , , ()	
2.		()	31.12.2021.
3.			31.12.2021.

4.	(,)		31.12.2021.
1.		, - () ,	
2.) (31.12.2021.
3.			31.12.2021.
4.			31.12.2021.
5.			31.12.2021.
6.		,	31.12.2021.
1.		-	

:

2021.

1.

,

2021.

2019-2024.
(UNDP BiH)
:

ILDP III.

) () ,
 , , 1. ,
 , ,
) (,
 , ,
 , 31.
 / ,
 , 31. , -
 , ,
 , - , / ,
 , / , 15. ,
 , , -
 , / ,

15.

31.

0

7

II



ОПШТИНА МЕРКОЊИЋ ГРАД

2021.

E

, 2021.

I.	2
II.	-	
	2021	4
III.	9
IV.	1
V.	11

I.

<p>4.</p> <p>(</p> <p>)</p>	<p>2.</p> <p>” “</p>	<p>⇒ 2024.</p> <p>1.000.000</p> <p>⇒ 2024.</p> <p>10%</p> <p>2020.</p>	<p>⇒</p> <p>2020.</p> <p>⇒</p> <p>2020.</p> <p>⇒</p> <p>2020.</p> <p>,</p> <p>⇒</p>
<p>5.</p>	<p>3.</p>	<p>⇒ 2024.</p> <p>30%</p> <p>2020</p> <p>⇒ 2024.</p> <p>30%</p> <p>2020.</p>	<p>⇒</p> <p>2020.</p> <p>⇒</p> <p>,</p>

II.

-

2021.

						()		/	()	/
1.	1.1.2.6 (2021– 2023)	1/ 1.1	1.1.2.	2021.	414.087	175.600	238.487	414 100/IFAD /	31.12. 2021.	/
				10% 2018.						
2.	1.1.2.8., 2021 “	1/ 1.2	1.1.2.	2022	72.706	27.000	45.706	414100/	30.10. 2021.	/
				-						

3.	1.2.1.1 ” “ (2021 – 2023)	1/ 1.2	1.2.1.	2024. 50 ” “	75.000	25.000	50.000	511100	31.12. 2021.	
4.	1.2.2.1 (2021)	1/ 1.2	1.2.2.	2021. 10	40.000	40.000	0	414100	31.12. 2021.	/
5.	1.2.2.2 (2021-2023)	1/ 1.2	1.2.2.	2022. 2020. 10%	169.200	169.200	0	414100	31.12. 2021.	/
6.	1.3.1.2 (2021 – 2023)	1/ 1.3	1.3.1.	2024. 50% 2018.	4.000	0	4.000	511200	31.12. 2021.	

7.	1.3.1.3 (2021 – 2023)	1/	1.3	1.3.1.	2024. 3.000	185.000	0	185.000	414 100	31.12. 2018.	
8.	1.3.1.4 ” “ (2021 – 2023)	1/	1.3	1.3.1.	2024. ” “ 100% 2018.	4.000	4.000	0	414 100	31.12. 2021.	
9.	1.3.2.4 (2021 – 2023)	1/	1.3	1.3.2.	2024. 30 20	83.200	38.200	45.000	414 100/ .	31.12. 2021.	/
10.	1.3.2.4 – (Pecka Outdoor Resort) (2020 – 2023)	1/	1.3	1.3.2.	2024. 30 20	412.474	55.000	357.474	414 100/ .	31.12. 2021.	
11.	1.3.2.5 Via Dinarika (2020 – 2023)	1/	1.3	1.3.2.	2022. , 3	88.000	36.500	51.500	414 100 UNDP	31.12. 2021.	/

2

2										
1				(, ,)						/
2				()					31.12. 2021.	- , ,

.				
.	162.600	162.600		
(+):	1.710.267	733.100	977.167	

III.

00670140					
			2020	2021.	(5/4)*100
1	2	3	4	5	6
412000			81.226	268.100	330.06
	0111		2.823	5.000	177.11
412700	0111		4.400	8.000	181.81
412700	0111		4.058	4.500	110.89
412700	0111		1.068	1.000	93.63
412700	0111		8.425	2.000	23.73
412700	0740	-	6.900	6.000	86.95
412700	0111		10.041	77.000	766.85
412900	0111		1.210	5.000	80
412900	0111		37.820	140.000	413.22
412900	0111	()	4.480	19.600	437.50
415000			8.000	10.000	125
415200	0111		8.000	10.000	125
414100			388.888	435.000	111.85
414100	0411		388.888	435.000	111.85
611400			300.000	0	0
611400			300.000	0	0
630000			21.674	20.000	92.27
638000			21.674	20.000	92.27
			799.788	733.100	91.66

*

:

,

IV.

2021.

/	
	<p>1. , , :</p>

	<p>2. , ,</p> <p>3. , , -</p> <p>(II).</p>
	<p>, ,</p> <p>. , ,</p> <p>(/) (.</p> <p>- -</p> <p>, , ,</p> <p>II.</p>
<p>(,)</p>	<p>- (/) .</p> <p>/ . ,</p> <p>. - (</p> <p>) - .</p> <p>(/).</p> <p>() .</p>
<p>()</p>	<p>, ,</p> <p>. ,</p> <p>. ,</p> <p>,</p>

	<p>,</p> <p>.</p> <p>,</p> <p>,</p> <p>.</p> <p>.</p> <p>.</p> <p>.</p> <p>.</p>
--	--

V.

14

+	13	7	6
	0	0	0
	1	1	0
	0	0	0
	14	8	6

		/
,	5	
,	3	
	2	
	2	
	4	



ОПШТИНА МРКОЊИЋ ГРАД

2021.

I. 7
II. - 5
 2021. 11
III. 11
IV. 2021. 12
V. 13

I.

e

<p>1.</p>	<p>- 2024.</p> <p>2018. 10%</p> <p>- 2024.</p> <p>2018. 3%</p> <p>- 2024 5%</p> <p>2018.</p> <p>2024.</p> <p>10% 2018.</p>	<p>2021.</p> <p>2020/2021</p> <p>2021.</p> <p>2021.</p>
<p>4.</p>	<p>2024.</p> <p>2018. 20%</p>	<p>2021.</p> <p>2021.</p>

<p>4.</p>	<p>2024. 20% .</p> <p>2024. 5% .</p> <p>2018. .</p> <p>2024. 5% .</p> <p>2018. .</p> <p>2024. 10% .</p> <p>2018. .</p>	<p>“ ”</p> <p>2021.</p> <p>2021.</p> <p>.</p> <p>2021.</p>
------------------	--	---

II.

-

2021.

.	,)	()		/	()
1.	2.1.1.1 (2020-2022)	1 2/ 2.	2.1.1.	2023.	360.000	110.000	250.000	511200/	31.12.2021.	,
				” 10% 2018.						
2.	2.1.1.3 (2020-2023)	1 2/ 2.	2.1.1.	2024.	3.000	3.000	0	415200	31.12.2021.	,
				3 ()						
3.	2.1.2.3 (2020-2023)	1 2/ 2.	2.1.2.	2024.	560.000	360.000	200.000	415200/ . . /	31.12.2021.	,
				,						
4.	2.3.1.2 CNC (2020 –	2/ 2.3	2.3.1.	2021/2022	233.770	0	233.770	415200	31.12.2021	,
				CNC						

	2021)			2021. CNC						
5.	2.3.1.3. (2020-2023)	2/ 2. 3	2.3.1.	2023/2024. 100%	25.000	5.000	20.000	415 200 /	31.12.2021.	,
6.	2.3.1.3 (2020-2023)	2/ 2.3	2.3.1.	() () , , 15	353.000	340.000	13.000	415 200 /	31.12.2021.	,
7.	2.3.2.1	2/ 2. 3	2.3.2.	2024. 200 .	27.000	9.000	18.000	415 200	31.12.2021.	,
8.	2.3.2.2 (2020-2023)	2/ 2. 3	2.3.2.	2024. 10% 2018. 2024	34.000	24.000	10.000	415 200 /	31.12.2021.	,

9.	” “ (2020 – 2021)	3/ 3.3	2.3.2.	2022. 5 (, , ,)	78.000	43.000	35.000	415200 /	31.12.2021.	
10.	2.4.1.1 (2020-2023)	2/ 4 2.	2.4.1	2023. 25	80.000	10.000	70.000	/	31.12.2021.	
11.	2.4.1.2 ” “ (2020-2023)	2/ 4 2.	2.4.1	2023. 300 50	10.000	10.000	0	415200	31.12.2021.	
12.	2.4.1.3 (2020-2023)	2/ 4 2.	2.4.1	2023. 1.000	3.000	3.000	0	415 200 /	31.12.2021.	
13.	2.4.1.4 “ (2021)	2/ 4 2.	2.4.1	2021. 1 , 1 ,	195.583	0	195.583		31.12.2021.	
13.,	2.4.1.4 M	2/ 2.4	2.4.1	2024. 300 3+, 150	150.000	150.000	0	415200	31.12.2021.	

	2021-2023)			10 3+ , 4+ , .						
14.	2.4.1.4. - (2021-2023)	2/ 2.4	2.4.1	2024. 10	150.000	150.000	0	415200	31.12.2021.	,
15.	2.4.3.2 (2020-2021)	2/ 4 2.	2.4.3	2024. 30% 2018. .	30.000	30.000	0	415 200	31.12.2021.	,
16.	2.4.3.3 (2020-2021)	2/ 4 2.	2.4.3	2022.	15.000	15.000	0	415 200	31.12.2021.	,
1.				(, ,						/

	,									/
	,									,
7.	,									
					2.307.353	1.262.000	1.045.353			
					1.173.700	1.173.700	-			
(+):					3.481.053	2.435.700	1.045.353			

III.

2021.

		2020	2021
00670130			
412000		186.000	174.000
412200		106.000	100.000
412300		35.000	35.000
412500		25.000	19.000
412700	-	10.000	10.000
412700	-	10.000	10.000
415200		1.266.900	1.238.700
415200		137.500	135.000
415200		30.800	30.800
415200		15.000	15.000
415200	" 4+"	2.500	2.500
415200		2.500	2.500
415200		2.500	2.500
415200		50.000	50.000
415200		60.000	30.000
415200		10.500	8.000
415200	-	4.400	4.400
415200		380.000	360.000
415200		100.000	85.000
415200		100.000	100.000
415200	-	60.000	70.000
415200	-	12.000	12.000
415200	-	127.500	130.000
415200	J -	137.500	140.000
415200	Te " "	22.000	22.000
415200		12.200	21.000
415200		0	18.000
415200		160.000	142.000
415200	-	100.000	100.000
415200	-	10.000	10.000
415200	-	0	2.000
415200		15.000	30.000
415200		15.000	0
415200		20.000	0
416100		682.000	863.000

416100		140.000	140.000
416100	T	180.000	180.000
416100	T	32.000	50.000
416100	T	0	140.000
416100		150.000	150.000
416100		100.000	50.000
416100		20.000	20.000
416100		30.000	23.000
416100		0	100.000
416100	- Covid 19	30.000	10.000
511700		3.000	3.000
511700		3.000	3.000
516100		8.000	15.000
516100		8.000	15.000
		2.305.900	2.435.700

IV.

2021.

/	
	<p>.. - , :</p> <p>4. , ,</p> <p>5. , ,</p> <p>6. , ,</p> <p>7. , - ,</p> <p>8. , ,</p> <p>(II).</p>
	<p>,</p> <p>.</p> <p>,</p> <p>,</p> <p>(</p> <p>/)</p> <p>-</p> <p>,</p> <p>,</p> <p>,</p> <p>II.</p>
<p>(</p> <p>,</p> <p>)</p>	<p>-</p> <p>(/)</p> <p>-</p> <p>/ . ,</p> <p>.</p> <p>-</p> <p>(</p> <p>)</p> <p>- .</p> <p>(/).</p> <p>()</p> <p>.</p> <p>.</p>



ОПШТИНА МЕРКОЊИЋ ГРАД

2021.

I.	Er
ror! Bookmark not defined.		
II.	- 2021.	
.....Error! Bookmark not defined.		
III.	10
IV.	2021.	11
V.	12

	-	3.	- 2024.	(-	2021.
) 15 %			
			2018.			
			- 2024.			
				10		
			% 2018.			2021.
			- 2024.			
				20 %		
			2018.			

VII.

-

2021.

·	,			()		()		/	()	/
1	2.2.2.4 (2020-2021)	2.2 ² ,	2.2.2	2023.	25.000	12.500	12.500	511700/ /	31.12.2021.	
2.	2.4.3.1 , (2021-2022)	2.4 ² ,	2.4.3	2022. 30 % 2018.	150.000	150.000	0	511100	31.12.2021.	
3.	3.1.1.1 ” (2022-2023)	3.1 ³ ,	3.1.1	2021. ” “ 30 %	40.000	20.000	20.000	511200/	31.12.2021.	

4.	3.1.1.2 ” “ (2022-2023)	3, 3, 3.1	3.1.1	2022. 20 % 2018.	95.000	0	95.000		31.12.2021.	
5.	3.1.1.3 (2021)	3, 3, 3.1	3.1.1	2020. 20 % 2018.	355.794	249.056	106.738	511200	31.12.2021.	
6.	3.1.1.4 (2021)	3, 3, 3.1	3.1.1	2020. 20 % 2018.	390.000	0	390.000		31.12.2021.	
7.	3.1.1.6 (2020-2021)	3, 3, 3.1	3.1.1	2022. 30 % 2018.	28.200	19.700	8.500	511200	31.12.2021.	
8.	3.1.1.7 (2020-2021)	3, 3, 3.1	3.1.1	2023. 30 % 2018.	97.500	68.250	29.250	511200	31.12.2021.	

9.	3.1.1.8 (2022-2023)	3.1 3,	3.1.1	2022. 76 % 2018.	20.000	20.000	0	511200	31.12.2021.	
10.	3.2.1.1 (2021-2022)	3.2 3,	3.2.1	2022. 90 %	20.000	10.000	10.000	412800/	31.12.2021.	
11.	3.2.1.2 (2020-2021)	3.2 3,	3.2.1	2021. 1000	5.000	5.000	0	412800	31.12.2021.	
12.	3.3.1.1 (2021- 2022)	3.3 3,	3.3.1	2022. 4 - 2022. 4	10.000	10.000	0	511700	31.12.2021.	

13.	3.3.1.5 (2021-2022)	3,3	3.3.1	2021. 20 %	25.000	15.000	10.000	511700/	31.12.2021.	
8.	3.3.2.1 web GIS (2021)	3,3	3.3.2	2020. 20 %	10.000	10.000	0	511700	31.12.2021.	
1.				(, ,)					/	-
2.				()					31.12.2021.	-
3.									31.12.2021.	

									31.12.2021.	-
4.	(-
	,									
)									
					1.271.494	589.506	681.988			
					0	0				
(+):					1.271.494	589.506	681.988			

:
 ,
 649.488 , 1.026.494 .
 ,
 377.006 ,

VIII.

2021.

		00670160				
416300			0	5.000	5.000	0
412300	0610		0	5.000	5.000	0
412500			123.000	104.000	-19.000	85
412500	0640	a	100.000	80.000	-20.000	80
412500	0451		18.000	18.000	0	100
412500	0630		5.000	6.000	1.000	120
412700			10.000	11.000	1.000	110
412700	0740	-	6.000	6.000	0	100
412700	0111		4.000	5.000	1.000	125
412800			554.000	634.000	80.000	114
412800	0640		200.000	210.000	10.000	105
412800	0451		150.000	150.000	0	100
412800	0510	()	80.000	80.000	0	100
412800	0630		1.000	1.000	0	100
412800	0560		73.000	100.000	27.000	137
412800	0560	-	50.000	0	-50.000	0
412800	0560	- -	0	93.000	93.000	0
415200			0	0	0	0
415200	0610	-	0	0	0	0
511700			78.300	95.500	17.200	122
511700	0620	-	20.000	20.000	0	100
511700	0620		20.000	25.000	5.000	125
511700	0620	(-)	5.000	10.000	5.000	200
511700	0620		0	0	0	0
511700	0620		12.300	12.500	200	102
511700	0620		5.000	15.000	10.000	300
511700	0620		10.000	0	-10.000	0
511700	0620	web	0	10.000	10.000	0
511700	0620		0	0	0	0
511700	0620	-	6.000	3.000	-3.000	50
			765.300	849.500	84.200	111

IV.

2021.

/	
	<p>1. - , :</p> <p>2. ,</p> <p>3. - ,</p> <p>4.</p> <p>5. ,</p> <p>6.</p> <p>7.</p> <p>8.</p> <p>(II). -</p>
	<p>, , .</p> <p>, , ,</p> <p>/) (.</p> <p>-</p> <p>, . , -</p> <p>, , ,</p> <p>II.</p>
<p>(,)</p>	<p>- (/) .</p> <p>/ . ,</p> <p>- (</p> <p>) - .</p> <p>(/).</p>

	()
()	<p>a</p> <p>a</p> <p>•</p> <p>•</p>

IX.

+	6	2	4
	1		1
	1	1	
-			
	8	3	5

		/
-	4	
-	6	
-	6	



ОПШТИНА МРКОЊИЋ ГРАД

2021.

, 2021

I.	Error! Bookmark not defined.	
II.	-	2021.5
III.9
IV.		2021. 10
V. 11

X.

” “ .6/15,

:

- ,
- ,
- (, , ,
- .)
- .

2021. :

-

-

-	1.	- 2024.	
		% 2020.	20
		- 2024.	
		- 20 % 2020.	
		- 2024.	
		% 2020.	15
	2.	- 2024.	
		60 %	
-	,	,	

-		- 2024. 20% - 2024. 80 %	
---	--	---	--

XI.

-

2021.

· ·	,			()		()		/	()	/
1	2.1.2.1 - „ “ (2021-2023)	2, 2.1	2.1.2	2024. 1500	491.166	100.000	391.166	511100/	31.12.2021.	
2	2.1.2.4 (2020-2022)	2, 2.1	2.1.2	2022. 1000	10.000	0	10.000		31.12.2021.	
3	2.2.1.1 (2020-2023)	2, 2.2	2.2.1	2024. 2018. 10 %	416.256	329.000	87.256	511100	31.12.2021.	
4	2.2.1.2 (2020- 2023)	2, 2.2	2.2.1	2024. 20% 2024. 10%	300.000	293.000	7.000	511200	31.12.2021.	

5	2.2.1.4 (2021-2022)	2.2 ² , 2.2	2.2.1	2024.		30.000	0	30.000		31.12.2021.	
6	2.2.2.6 (2020-2023)	2.2 ² , 2.2	2.2.2	2024. 90 %		90.000	90.000	0	511100	31.12.2021.	
7	2.2.2.6 (2020-2023)	2.2 ² , 2.2	2.2.2	2024. 90 %		196.000	196.000	0	511100	31.12.2021.	
8	2.4.2.2 -412 (2020-2021)	2.4 ² , 2.4	2.4.2.	2022. 412 50 %	-	58.000	38.000	20.000	412500/	31.12.2021.	
1				(, ,)	-						/

2) (10.000	10.000		412700/0111	31.12.2021.	,
3					150.000	150.000		412500/0451	31.12.2021.	
4					30.000	30.000		412600/0111	31.12.2021.	
5	,				5.000	5.000		511100/0630	31.12.2021.	
					1.591.422	1.046.000	545.422			
					195.000	195.000	0			
(+):					1.786.422*	1.241.000	545.422			

*

2021. , 195.000
349.578 ,

2.136.000 , 1.591.422

2021.

00670170						
412000			345.000	190.000	-155.000	55
412500	0451		250.000	150.000	-100.000	60
412600	0111		30.000	30.000	0	100
412700	0111		7.000	10.000	3.000	143
412700	0451		58.000	0	-58.000	0
511000			2.483.000	1.946.000	-537.000	78
511100			1.093.000	1.036.000	-57.000	95
511100	0620		480.000	400.000	-80.000	83
511100	0630		170.000	200.000	30.000	118
511100	0630		20.000	5.000	-15.000	25
511100	0630		10.000	13.000	3.000	130
511100	0630		22.000	25.000	3.000	114
511100	0630		0	58.000	58.000	0
511100	0810		90.000	25.000	-65.000	28
511100	0810		10.000	10.000	0	100
511100	0620		70.000	100.000	30.000	143
511100	0620		30.000	30.000	0	100
511100	0620		1.000	0	-1.000	0
511100	0620		65.000	78.000	13.000	0
511100	0640		80.000	10.000	-70.000	13
511100	0810		45.000	82.000	37.000	182
511200			1.390.000	910.000	-480.000	65
511200	0620		300.000	320.000	20.000	107
511200	0810		30.000	20.000	-10.000	67
511200	0911		145.000	10.000	-135.000	7
511200	0922		95.000	95.000	0	100
511200	0620		510.000	300.000	-210.000	59
511200	0630		170.000	35.000	-135.000	21
511200	0810		130.000	100.000	-30.000	77
511200	0640		10.000	10.000	0	100
511200	0640	(. . .)	0	20.000	20.000	0
513111			0	0	0	0
513111	0160		0	0	0	0
			2.828.000	2.136.000	-692.000	76

XII.

/	
	<p>1. ¹ , :</p> <p>2. ,</p> <p>3. -</p> <p>(II).</p>
	<p>,</p> <p>.</p> <p>,</p> <p>,</p> <p>/) (.</p> <p>-</p> <p>.</p> <p>,</p> <p>,</p> <p>,</p> <p>II.</p>
<p>(</p> <p>,</p> <p>)</p>	<p>-</p> <p>(/) -</p> <p>.</p> <p>/ .</p> <p>,</p> <p>.</p> <p>- (</p> <p>) - .</p> <p>(/).</p> <p>()</p> <p>.</p>

¹ССС – самостални стручни сарадник

()	
-----	--

XIII.

,

,

,

.

+	5	3	2
	0	0	0
	4	3	1
-	0	0	0
	9	6	3

		/
	3	
AUTO CAD	1	
	2	
	1	



ОПШТИНА МЕРКОЊИЋ ГРАД

2020.

, 2019.

I

5 ()

	-	2020. (: 2019.): 7. , (:31.03.2020.) 2020. 1. I-VI 2020 (: 30.09.2020.)

II

-

2019.

· ·	,			((/	(
))			
1										
2										
1	-				7.000,00	7.000,00		412700		
2										
3										
4										
·					0	0	0			
·		(·)	7.000,00	7.000,00	0			
·							0			
		(+):			7.000,00	7.000,00	0			

III

2020.

, ,
 .
 .

IV

+	8	5	3
-			
	8	5	3

:

- ,
- ,
- ,
- ,
- .
-

		/
	1	
-II-	1	-II-
-II-	1	-II-
-II-	1	-II-
-II-	1	-II-
-II-	2	-II-



ОПШТИНА МЕРКОЊИЋ ГРАД

2021.

, 2021 .

I

5 ()

		2021. (: 2021.): 7. 2020 , (:31.03.2021.) 1. I-VI 2021 (: 30.09.2021.)

III

2021.

IV

+	8	5	3
-			
	8	5	3

- ,
- ,
- ,
- ,
- .
-
-

:

		/
	1	
-II-	1	-II-
-II-	1	-II-
-II-	1	-II-
-II-	1	-II-
-II-	2	-II-

На основу члана 39. Закона о локалној самоуправи („Службени гласник Републике Српске“, број: 97/16, 36/19 и 61/21) и члана 36. Статута општине Мркоњић Град („Службени гласник општине Мркоњић Град“, број 10/17), Скупштина општине Мркоњић Град на 6. сједници, одржаној дана 27.08.2021. године, донијела је

ЗАКЉУЧАК

о усвајању Плана рада Начелника и Општинске управе општине Мркоњић Град за 2021. годину

1. Усваја се План рада Начелника и Општинске управе општине Мркоњић Град за 2021. годину.

2. Овај закључак ступа на снагу осмог дана од дана објављивања у „Службеном гласнику општине Мркоњић Град“.

Број: 02-022-155/21
Дана, 27.08.2021. године.

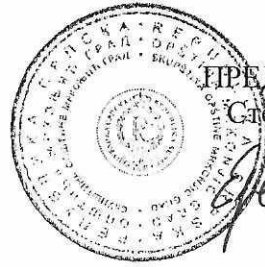

ПРЕДСЈЕДНИК СО
Стевица Еремија

Стевица Еремија

ДОСТАВИТИ:

1. Кабинету начелника општине,
2. „Службеном гласнику општине Мркоњић Град“,
- ③ Евиденцији и
4. Архиви.