



ОПШТИНА МЕРКОЊИЌ ГРАД

**2022.**

**, 2022. .**

I

1.

97/16, 36/19 59. (,, “;  
61/21), 66. (,, o  
“, 10/17) , ,  
( ), ISO , ,

2022.

2021.

2022.

a e e a je

1.1.

O a M o a je je e a je e o a a o je o e e e o e ( ),  
e oj ( ) 685 ?

O

35.583 ha,  
(53,8 %). 29.161 ha (44,1% )

22 , 38 2013. , 15.926

1.2.

, 899 , 2021. , 1.865 2.764  
o je 1.982 , ( 20.237 ). o je 188

- 
-



	(UNDP)	(ILDP)	(SDC),	(ILDP)
2021.	3	51	30.04.2015.	54
2021.	89%	a	2021.	
6.011.119,76 ,	2.847.796,57	47%	3.163.323,19	53%
6.740.971,00KM.	3.474.139	(51%),	2021.	
			3.266.832	(49%),

2020. ,  
 „Evrocet“ . . . . . ISO 9001:2015. ,  
 „Evrocet“ ,

2. , ,  
 59. , 62.  
 je

“ : 6/15),  
 :

- ;  
 - ;

-  
-  
-  
-

;  
;

;

,

,

,

,

.

,

,

,

.

1.

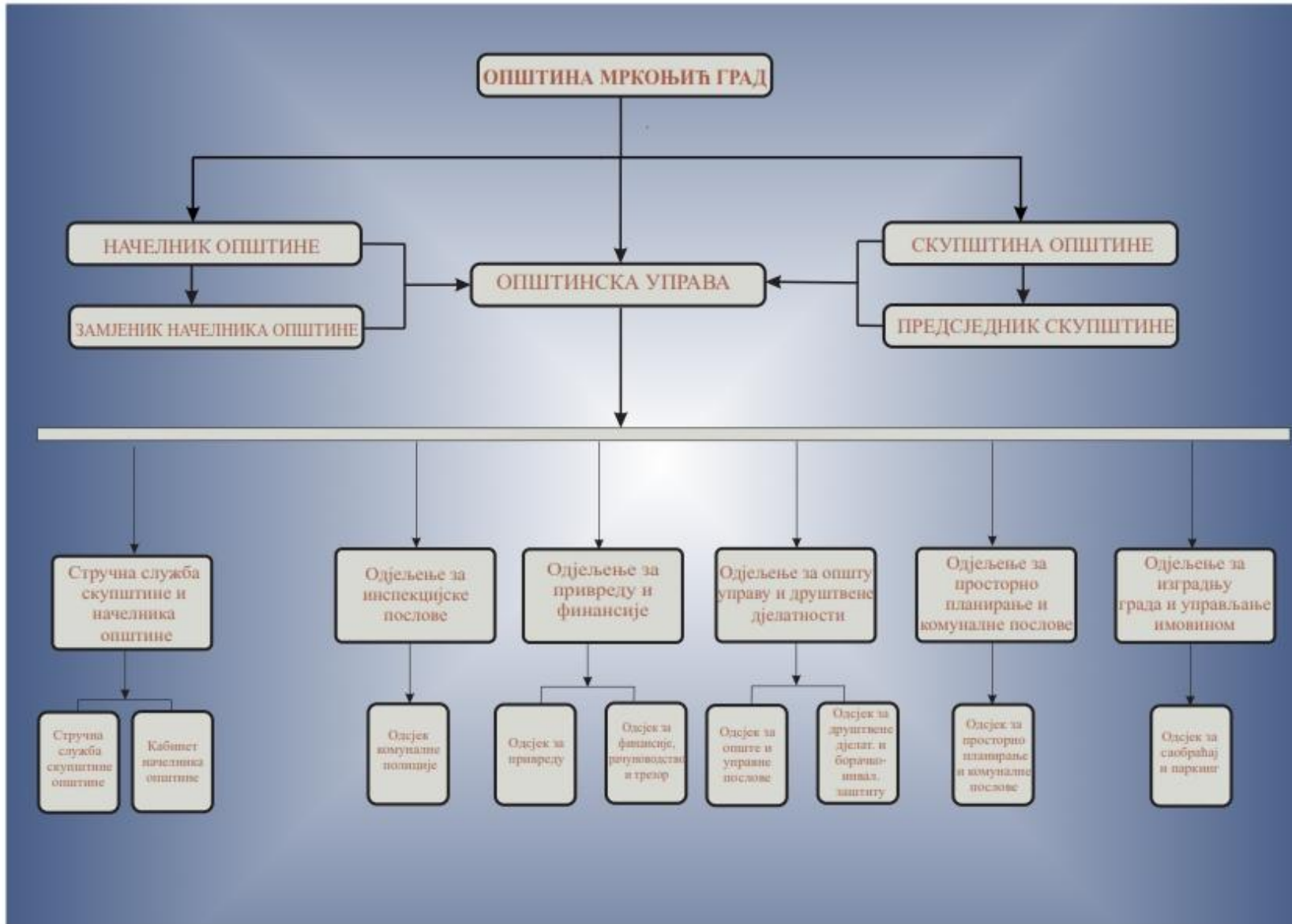

3.

2022.

2014 – 2024.

2019.-2024.

- 3.1.
- 3.2.
- 3.3.
- 3.4.
- 3.5.

3.1.

10.

24.12.2021.

2022.

450.000,00

:

- 1.
- 2.
- 3.

171.000,00

239.000,00

40.000,00

- 
- 
- 
- 
- 
- 
-



2022.

2022.

171.000,00	:	
-		.....26.000,00
-		.....25.000,00
-		.....100.000,00
-		.....20.000,00

239.000,00

	:	
-		..... 152.000,00
-		.....5.000,00
-		.....27.000,00
-		.....18.000,00
-		.....29.000,00
-		..... 8.000,00

40.000,00

- |    |   |                    |
|----|---|--------------------|
| 1. | : | ..... 20.000,00KM. |
| 2. |   | ..... 10.000,00    |
| 3. |   | .....10.000,00     |

e

，  
·  
：  
- ，  
- ，  
- ，  
- ，  
- o a  
a ，  
- ，  
- ；  
·

7

3.2.

2022 - 2026.

2022 - 2026.

14.10.2005. ， : 01-022-146/05,  
2022-2026. (

31.05.2021. ， : 01-4-4/21).

2022 - 2026.

128

- a a ， :
- 114 ( 2021-2025)
- 14

( )， 13

， ( )  
) :

▪	1 –	19,53 %	
▪	2 -		17,97%
▪	3 –	,	, 3,91%
▪	4 –	10,94 %	
▪	5 –	0,78 %	
▪	6 –	7,03 %	
▪	7 -		4,69 %
▪	8 –	10,16 %	
▪	9 –	8,59 %	
▪	10 –	0 %	
▪	11 –	0,78 %	
▪	12 –	,	, 8,59 %
▪	13 –	9,37 %	

. 2-

## Секторска табела

1	2	3	4	5	6	7 (% + / 2) (5+6)/2	8
1	1 -	3.907.000	2.417	16,44	19,86	18,15	1
2	2 -	3.120.000	1.844	13,13	15,15	14,14	3
3	3 -	5.430.000	733	22,85	6,02	14,43	2
4	4 -	2.126.000	1.199	8,95	9,85	9,4	5
5	5 -	40.000	75	0,17	0,62	0,39	12
6	6 -	1.690.000	783	7,11	6,43	6,77	7
7	7 -	710.000	494	2,99	4,06	3,53	10
8	8 -	4.115.000	1.286	17,32	10,56	13,94	4
9	9 -	530.000	1.013	2,23	8,32	5,28	8
10	10 -	0	0	0	0	0	0
11	11 -	60.000	113	0,25	0,93	0,59	11
12	12 -	548.000	892	2,31	7,33	4,82	9
13	13 -	1.485.000	1.323	6,25	10,87	8,56	6
	:	<b>23.761.000</b>	<b>12.172</b>	<b>100</b>	<b>100</b>	<b>100</b>	

3.3.

		2022.	
-	;		
-			
-			
-			
:			
1.			
2.	,		,
3.			,
4.			,
5.			
6.			
:		2022.	<b>605.000,00</b> ,

1.	80.000,00
2.	50.000,00
3.	7.000,00
4.	300.000,00
5.	18.000,00
6.	150.000,00
:	<b>605.000,00</b>

3.4.

36/19 61/21) ( : 97/16,

’  
’  
” “  
’  
-  
’  
-  
” “

2022.

- 
- 
- 
- 
- 
- 

2022.

2022.

- 
-

- 
- 
- 
- 

“ ” , ”

2022-2024. “,

a . ,  
( , , ).

120.000,00 , 2022.

:

• ( ),

80%

, 2022. ,

**3.5.**

( . , 79/20 )

, , , , ,

- ,
- ,
- ,
- ,
- ,
- ,
- ,
- ,

, .

31.12.2021.

18

6

1. « »
- 2.K « »
3. « »
4. - « »
5. « - »
6. - „ “

10

II

2022.

2022.

- -
- , -
- , -



■

■

### III

,

, 26.

●

●

2022.

●

●

●

●

●

○

○

:

-

-

-

-

«STREET BALL»

...

:

●

«

»

”

“

●

●

IV

2021. , ( ) ,  
 2018. ” 2“ – 28. 2021. ,

V

109. ( . , 79/20) ( . , 100/13),  
 2022.  
 380.000,00 .  
 119. , ,  
 2022. :

2022.

	2022.
1.	300.000,00
2.	15.000,00
3.	24.000,00
4.	24.000,00
5.	5.000,00
6.	12.000,00
	<b>380.000,00</b>

4.

17.338.000	,	2022.	2021.	4.149.000
KM	31%.		2022.	
”	“	”	.	
”	“	123.300	2%	2021.
”	“	2022.	3.345.200	.
”	2021.	6.485.000	,	
”	“	2022.	431.000	
”	2021.	219.000	,	
”	“	2022.	1.841.000	467.500
34%	2021.	,	”	100.000
”	215.000	2022.	2021.	.
”	160.000	100.000	2022.	
”	134.000	.	2021.	.
			2022.	

**4.1.**

) 2022-2027. , 78 **10.597.618** , 1+2 ( **19.830.033KM,** **9.167.415**  
 2022. , 55  
 2022. 6.259.615 . 4.041.200 (65%),  
 , 2.218.415 (35%).

4. : 2022. .

		a a e e a	a a e o a o a
	869.615	488.500	381.115
	4.351.000	3.173.700	1.177.300
a e o e e e	1.039.000	379.000	660.000
	<b>6.259.615</b>	<b>4.041.200</b>	<b>2.218.415</b>

:

2022. 13  
 , 488.500 381.115 869.615 ,  
 2022. 32  
 , 133.700 1.177.300 4.311.000 ,  
 2022. p  
 10 , 379.000 660.000 . 1.039.000 ,

• •	,			( )		( )		/	/
1	1.1.2.6 (2022– 2023)	1/ 1.1	1.1.2.	2023.  10% 2018.	219.000	179.000	40.000	414 100/ IFAD/	,
2	1.1.2.6 (2022– 2023)	1/ 1.1	1.1.2.	2023.  10% 2018.	65.000	15.000	50.000	414 100	/
3	1.1.2.7,„EU4 Agri“ 21. (2022)	1/ 1.1	1.1.2.	2024. 20	83.615	29.000	54.615	511300 / /	

					40					
4	1.2.1.1 ” “ (2021 – 2023)	1/ 1.2	1.2.1.	2024. 50 ” “	75.000	25.000	50.000	511100		
5	1.2.1.1 ” “ (2022 <sup>2</sup> – 2024)	1/ 1.2	1.2.1.	2024. 50 ” “.	65.000	15.000	50.000	511700		
6	M1.2.2.1.  (2022)	1/ 1.2	1.2.2.	2023, 10	51.000	51.000	0	414100		
7	1.2.2.2  (2021-2023)	1/ 1.2	1.2.2.	2022.  10% 2020.	120.000	120.000	0	414100		/

8	1.3.1.2  (2021 – 2023)	1/ 1.3	1.3.1.	2024. 50%  2018.	6.000	2.000	4.000	415200	
9	1.3.1.3  - (2021 – 2023)	1/ 1.3	1.3.1.	2024.  3.000	5.000	5.000	0	415200	
10	1.3.2.1.  (2022-2024)	1/ 3 1.	1.3.1.	2500	5.000	5.000	0	415200	
11	1.3.2.4  (2021 – 2023)	1/ 1.3	1.3.2.	2024. 20 30	85.000	40.000	45.000	414 100/ .	/
12	1.3.2.4 –  (Pecka Outdoor Resort) (2020 – 2023)	1/ 1.3	1.3.2.	2024. 20 30	85.000	0	85.000	.K	

13	1.3.2.5 Via Dinarika (2020 – 2023)	1/ 1.3	1.3.2.	2022. , 3 2	5.000	2.500	2.500	414 100 UNDP	/
14	2.1.1.1  (2022-2024)	2/ 2. 1	2.1.1.	2023.  ” 10% “ 2018.  2022. ,	350.000	100.000	250.000	415200	,
15	2.1.1.2  (2022 – 2023)	2/ 2.	2.1.1.	2022. ,  2022 10	40.000	40.000	0	415200	,
16	2.1.1.3  (2022-2024)	2/ 2. 1	2.1.1.	2024.  3 ( )	3.000	3.000	0	415200/	,
17	2.1.2.3  (2022-2024)	2/ 2. 1	2.1.2.	2024.  ,	580.000	380.000	200.000	415200 / . ./	,



18	2.3.1.1 (2022-2023)	2/ 1	2.	2.3.1.	2023/2024. 20%	6.000	6.000	0	415 200	,
19	2.3.1.3. ,  (2022- 2023)	2/ 3	2.	2.3.1.	2023/2024. 100%	30.000	10.000	20.000	415 200 / /	,
20	2.3.1.3  +	2/ 3	2.	2.3.1.	( )  )  15 , .	393.000	380.000	13.000	415 200	,
21	2.3.2.1  (2022-2024)	2/ 3	2.	2.3.2.	2024.  200	27.000	9.000	18.000	415 200 /	,
22	.2.3.2.2  - 2022-	2/ 3	2.	2.3.2.	2024. 10% 2024 .....	34.000	24.000	10.000	415 200 /	,

23	” “ (2022 – 2023)	3/ 3.3	5 2024. ( , , , .	2022. 5 ( , , , .	160.000	43.700	116.300	415 200	
24	– (2022)	3/ 3.3	2024. 15		45.000	45.000	0	415 200	
25	2.4.1.1 (2022-2024)	2/ 4 2.	2.4.1	2023. 25	75.000	5.000	70.000	416 100	
26	” “ (2022-2024)	2/ 4 2.	2.4.1	2023. 300 50	10.000	10.000	0	416 100	
27	2.4.1.3 ( 2022-2024)	2/ 4 2.		2023.	40.000	20.000	20.000		
28	2.4.1.3 (2022-2024)	2/ 4 2.	2.4.1	2023. 1.000	3.000	3.000	0	416100	
29		2/ 4 2.		2021. 1 , 1 , .	110.000	10.000	100.000	416 100	

30	2.4.1.5 (2022-2024)	2/4 2.		2024. 300 3+, 150 3+ 10 4+...	150.000	150.000	0	416 100	
31	2.4.1.6 (2022-2024)	2/4 2.		2024. 10	100.000	100.000	0	415 200	
32	2.4.3.2 (2022-2024)	2/4 2.	2.4.3	2024. 30% 2018.	45.000	15.000	30.000	415 200	,
33	2.4.3.3 (2022-2024)	2/4 2.	2.4.3	2022.	8.000	8.000	0	415 200	,
34	2.1.2.1 - ” “	2, 2.1	2.1.2	2024. 1500	50.000	50.000	0	511100, 511200	

	(2022-2024)								
35	2.1.2.2 (2022-2024)	2, 2.1	2.1.2	2024.	80.000	80.000	0	511100	
36	2.2.1.2 (2022-2023)	2, 2.1	2.1.2	2024. 1.500	60.000	60.000	0	511100	
37	2.1.2.4 (2022 – 2024)	2/ 2.1	2.1.2	2022. 1.000	10.000	0	10.000		
38	2.2.1.1 (2022 - 2023)	2, 2.2	2.2.1	2024. 10% 2018.	632.000	512.000	120.000	511100	
39	2.2.1.2 (2022-2024)	2, 2.2	2.2.1	2024. 10%	315.000	315.000	0	511200	
40	2.2.1.3	2, 2.2	2.2.1	2021. 20 %	20.000	20.000	0	511200	

	( . )			2019.					
41	2.2.1.4  (2023-2024)	2, 2.2	2.2.1	2024.	35.000	35.000		511200	
42	2.2.2.6  (2022-2024)	2, 2.2	2.2.2	2024. 90 %	375.000	375.000		511100	
43	2.4.2.2  -412 ( ) (2021 – 2022)	2, 2.4	2.4.2.	2022.  -412 50% - 2022. 0.  -412 50%	400.000	200.000	200.000	/	
44	-	2, 2.1	2.1.2	2024. 1500	65.000	65.000		511100	
45	3.3.2.2  (2022-2024)	2/ 2.1	3.3.2.	2023.  ..	100.000	100.000	0	415 200	

46	2.4.3.1 , , (2021-2022)	2, 2.4	2.4.3.	2022. 30 % 2018.	100.000	100.000	0	511100	
47	3.1.1.1 ” “(2022-2023)	3, 3.1	3.1.1.	2021. ” “ 30 %	220.000	80.000	140.000	511200/	
48	3.1.1.2 ” “(2022-2023)	3, 3.1	3.1.1.	2022. 2018. 20 %	510.000	10.000	500.000	511 200/	
49	3.1.1.3 (2023)	3, 3.1	3.1.1.	2023.	100.000	100.000	0	511200	
50	3.1.1.8	3, 3.1	3.1.1	2022. , 76 % 2018.	40.000	40.000	0	511200	,

	(2022-2023)								
51	3.2.1.1  (2022-2024)	3, 3.2	3.2.1.	2022. 90 %	20.000	10.000	10.000	412800/	
52	3.2.1.2  (2022-2023)	3, 3.2	3.2.1.	2021. 1000	5.000	5.000	0	412800	
53	3.3.1.1  (2022-2023)	3, 3.3	3.3.1. -	2022. 4  2022. 4	5.000	5.000	0	511700	
54	3.3.1.5  (2022)	3, 3.3	3.3.1 -	2021.  20 %	32.000	22.000	10.000	511700/	
55	3.3.2.1 web GIS (2022)	3, 3.3	3.3.2.	20% 2020.	7.000	7.000	0	511 700	,

				<b>6.259.615</b>	<b>4.041.200</b>	<b>2.218.415</b>			



4.2.

-

2.218.415 (35%).

4.041.200

2022.  
(65%),

:

-  
1.049.515 , (

),

2022.

869.615 , 179.900

1.167.600

3.376.600 ,

2022.  
2.209.000 ,

2022.

1.461.000 .

1.039.000

379.000 ,

660.000 ,

3.649.000 , 2.142.000  
2022. , 1.507.000

2022.

- : ”

“



4	( ) -	, - ( )	31.12.2022.
1		, - ( ) ,	
2			31.12.2022.
3			31.12.2022.
4			31.12.2022.
5	-		
6			
7	, ( - , , , )		
8			

	,		
1.		, - ( ) ,	
2.		) (	31.12.2022.
3.			31.12.2022.
4.	( , )		31.12.2022.
1.		, - ( ) ,	
2.		) (	31.12.2022.
3.			31.12.2022.
4.			31.12.2022.

5.			31.12.2022.
6.		,	31.12.2022.
1.		–	

:

2022.

1.

,

2022.

2019-2024.  
(UNDP BiH)

ILDP III.

:

)

( ),

)

, ,

(

ILDP-

).

)

1+2,

, ,

)

,

, ,

)

, ,

)

,

)

.

,

.

,

,

.

,

,

.

,

,

,

.

,

,

.

31.

.

(

)

.

( ),

,

,

,

.

1.

,

.

,

,

.

.

(

)

,

,

.

-

.

31.

.

/

-

,

.

31.

15.

15.

31.

0

7







ОПШТИНА МЕРКОЊИЋ ГРАД

**2022.**

**E**

**, 2022.**

I.	.....	2
II.	-	
	2022	4
III.	.....	9
IV.	.....	2
V.	.....	11



4.	(		⇒	2021.
		2.	⇒ 2024.	⇒ 2021.
5.	)	” “	1.000.000 ⇒ 2024.	⇒ 2021.
		3.	10% 2021. ⇒ 2024. 30% 2021.	⇒ 2021.

**II.**

-

**2022.**

( )										
/										
1.	1.1.2.6 (2021– 2023)	1/ 1.1	1.1.2.	2021.  10% 2018.	219.000	179.000	40.000	414 100/ IFAD/	31.12.20 22.	/
2.	1.1.2.6 (2022– 2023)	1/ 1.1	1.1.2.	2021.  10% 2018.	65.000	15.000	50.000	414 100	31.12.20 22.	/
2.	1.1.2.7,„EU4 Agri“ 21. (2022)	1/ 1.1	1.1.2.	2024.  20	83.615	29.000	54.615	511300  /	30.10.20 22.	/

								/		
				,						
				40						
3.	1.2.1.1 ” “ (2021 – 2023)	1.2 1/	1.2.1.	2024. 50 ” “	75.000	25.000	50.000	511100	31.12.20 22.	
4.	1.2.1.1 ” “ (2022 – 2024)	1.2 1/	1.2.1.	2024. 50 ” “	65.000	15.000	50.000	511700	31.12.20 22.	
5.	M1.2.2.1.	1.2 1/	1.2.2.	2021, 10	51.000	51.000	0	414100	31.12.20 22.	

	(2022)										
6.	1.2.2.2 (2021-2023)	1/ 1.2	1.2.2.	2022.  2020.	10%	120.000	120.000	0	414100	31.12.20 22.	/
7.	1.3.1.2 (2021 – 2023)	1/ 1.3	1.3.1.	2024.  2018.	50%	6.000	2.000	4.000	415200	31.12.20 22.	
7.	1.3.1.3 - (2021 – 2023)	1/ 1.3	1.3.1.	2024.  3.000		5.000	5.000	0	415200	31.12.20 22.	
9.	1.3.2.1. (2022- 2024)	1/ 3 1.	1.3.1.	2500		5.000	5.000	0	415200	31.12.20 22.	
11.	1.3.2.4 (2021 – 2023)	1/ 1.3	1.3.2.	2024. 30 20		85.000	40.000	45.000	414 100/ .	31.12.20 22.	

											/
12.	1.3.2.4 –  (Pecka Outdoor Resort) (2020 – 2023)	1/ 1.3	1.3.2.	2024. 30 20	85.000	0	85.000		31.12.20 22.		
13.	1.3.2.5 Via Dinarika (2020 – 2023)	1/ 1.3	1.3.2.	2022.  3 2 . . .	5.000	2.500	2.500	414 100 UNDP	31.12.20 22.		/
1				( , , )							/



2				( )					31.12.20 22.	-
3	,			-						,
				,						-
				-						
				-						



### III.

00670140				
.			2021	2022.
1	2	3	4	5
<b>412000</b>			<b>233.015</b>	<b>123.400</b>
	0111		5.614	8.000
412700	0111		8.095	8.000
412700	0111		4.058	5.400
412700	0111		0	1.000
412700	0111		0	2.000
412700	0740	-	5.950	6.000
412700	0111		51.713	18.000
412900	0111		2.116	5.000
412900	0111		142.854	60.000
412900	0111	( )	12.615	5.000
412900	0111		0	5.000
<b>415000</b>			<b>10.000</b>	<b>15.000</b>
415200	0111		10.000	15.000
<b>414100</b>			<b>398.855</b>	<b>434.000</b>
414100	0411		398.855	434.000
<b>487000</b>			<b>2.129</b>	<b>3.000</b>
<b>487000</b>	1090		2.129	3.000
<b>511300</b>			<b>17.596</b>	<b>58.000</b>
<b>511300</b>	0111	-	17.596	0
<b>511300</b>	0111	EU4AGRI	0	58.000
<b>611400</b>			<b>0</b>	<b>0</b>
<b>611400</b>			0	0
<b>630000</b>			<b>1.182</b>	<b>35.000</b>
638000			1.182	35.000
			<b>662.777</b>	<b>668.400</b>

\*

:

,

IV.

2022.

/	
	<p>1. , : , -</p> <p>2. , ,</p> <p>3. , , -</p> <p>( II).</p>
	<p>,</p> <p>.</p> <p>,</p> <p>( ) (</p> <p>/ ) .</p> <p>-</p> <p>,</p> <p>,</p> <p>II.</p>
<p>(</p> <p>,</p> <p>)</p>	<p>- ( / )</p> <p>- .</p> <p>/ .</p> <p>,</p> <p>.</p> <p>- (</p> <p>)</p> <p>- .</p> <p>( / ).</p> <p>( )</p> <p>.</p>
	<p>,</p> <p>,</p>

( )	<p>•</p> <p>•</p>
-----	-------------------

**V.**

+	9	3	6
	2	1	1
	1	1	0
	0	0	0
	<b>12</b>	<b>5</b>	<b>7</b>

		/
,	5	
,	3	
	2	
	2	
	4	

---



ОПШТИНА МЕРКОЊИЋ ГРАД

**2022.**

, 2022.

I. .... 7

II. - ..... 5

    2022. .... 5

III. .... 11

IV. .... 2022. .... 12

V. .... 13



**I.**

e

<p><b>1.</b></p>	<p>- 2024.</p> <p>2018. 10%</p> <p>- 2024.</p> <p>2018. 3%</p> <p>- 2024 5%</p> <p>2018.</p> <p>2024.</p> <p>10% 2018.</p> <p>2024.</p> <p>80%</p> <p>2024.</p> <p>20%</p>	<p><b>2022.</b></p> <p><b>2022/23.</b></p> <p><b>2022.</b></p> <p><b>2022.</b></p> <p><b>2022.</b></p> <p><b>2022.</b></p>

<p><b>4.</b></p>	<p>2018. .</p> <p>2024. 20%</p> <p>2024. .</p> <p>2018. 5%</p> <p>2024. .</p> <p>2018. 5%</p> <p>2024. .</p> <p>2018. 10%</p>	<p>2022. .</p> <p>“ ”</p> <p>2022.</p> <p>2022.</p> <p>2022.</p>
------------------	---	--

II.

-

2022.

1.	2.1.1.1 (2022-2024)	1	2/ 2.	2.1.1.	2023. ” “ 10% 2018.	350.000	100.000	250.000	415200	31.12.20 21.	,
2.	2.1.1.2 (2022 – 2023)		2/ 2.	2.1.1.	2022. 15% 2022 10	40.000	40.000	0	415200	31.12.20 21	,
3.	2.1.1.3 (2022-2024)	1	2/ 2.	2.1.1.	2024. 3 ( - )	3.000	3.000	0	415200/	31.12.20 21.	,
4.	2.1.2.3 - (2022-2024)	1	2/ 2.	2.1.2.	2024. ,	580.000	380.000	200.000	415200 / . ./	31.12.20 21.	,

5.	2.3.1.1 (2022-2023)	1 2/ 2.	2.3.1.	2023/2024. 20%	6.000	6.000	0	415 200	31.12.20 21.	,
6.	2.3.1.3. (2022-2023)	3 2/ 2.	2.3.1.	2023/2024. 100%	30.000	10.000	20.000	415 200 / /	31.12.20 21.	,
7.	2.3.1.3 +	3 2/ 2.	2.3.1.	( ) ) 15'	393.000	380.000	13.000	415 200	31.12.20 21.	,
8.	2.3.2.1 (2022-2024)	3 2/ 2.	2.3.2.	2024. 200	27.000	9.000	18.000	415 200 /	31.12.20 21.	,
9.	2.3.2.2 - 2022-	3 2/ 2.	2.3.2.	2024. 10% 2018. 2024 .....	34.000	24.000	10.000	415 200 /	31.12.20 21.	,

10.	” “ (2022 – 2023)	3/ 3.3	2024. 5 (, , , , .	2022. (, , , ,	160.000	43.700	116.300	415 200	31.12.20 21.	
11.	– (2022)	3/ 3.3	2024. 15	.	45.000	45.000	0	415 200	31.12.20 21.	
12.	2.4.1.1 (2022-2024)	2/ 4	2.4.1	2023. 25	75.000	5.000	70.000	416 100	31.12.20 21.	
13.	2.4.1.2 ” “ (2022-2024)	2/ 4	2.4.1	2023. 300  50	10.000	10.000	0	416 100	31.12.20 21.	
14.	2.4.1.3 ( 2022-2024)	2/ 4	2.4.1	2023.	40.000	20.000	20.000		31.12.20 21.	
15.	2.4.1.3 (2022-2024)	2/ 4	2.4.1	2023. 1.000	3.000	3.000	0	416100	31.12.20 21.	

16.		4	2/ 2.		1	2021.	, 1	110.000	10.000	100.000	416 100	31.12.20 21	
17.	2.4.1.5 (2022-2024)	4	2/ 2.		150 3+	2024. 300 3+, 10	4+...	150.000	150.000	0	416 100	31.12.20 21	
18.	2.4.1.6 (2022-2024)	4	2/ 2.			2024. 10	.	100.000	100.000	0	415 200	31.12.20 21	
19.	2.4.3.2 (2022-2024)	4	2/ 2.	2.4.3		2024. 30%	2018.	45.000	15.000	30.000	415 200	31.12.20 21.	,
20.	2.4.3.3	4	2/ 2.	2.4.3		2022.		8.000	8.000	0	415 200	31.12.20 21.	,

	(2022-2024)									
<u>2.209,000      1.361,700      847.300,00</u>										
1.				( , , )						/
2									31.12.2021.	/
3									31.12.2021.	, /





7.	<p>(            - )</p> <p>          ,</p> <p>          ,</p> <p>          ,</p> <p>          .)</p>									<p>/</p> <p>,</p> <p>/</p> <p>,</p> <p>,</p> <p>-</p> <p>/</p>
8.	<p>,</p>									<p>,</p> <p>/</p> <p>/</p> <p>,</p>

.					<b>2.209.000</b>	<b>1.361,700</b>	<b>847.300,00</b>			
.					<b>1.167.600</b>	<b>1.167.600</b>	<b>-</b>			
				<b>( + ):</b>	<b>3.376.600</b>	<b>2.529.300</b>				

III.

2022.

			2021	2022	(5-4)	5/4*100
<b>0670130</b>						
<b>2000</b>			<b>246.000</b>	<b>196.000</b>	<b>-50.000</b>	<b>80</b>
2200	0111		133.000	120.000	-13.000	90
2300	0111		45.000	35.000	-10.000	78
2500	0111		38.000	25.000	-13.000	66
2700	0111	-	24.000	13.000	-11.000	54
2700	0740	-	6.000	3.000	-3.000	50
<b>5200</b>			<b>1.267.700</b>	<b>1.234.300</b>	<b>-33.400</b>	<b>97</b>
5200	0560		135.000	137.000	2.000	101
5200	0160		30.800	30.800	0	100
5200	0160		15.000	15.000	0	100
5200	0160	" 4+"	2.500	2.500	0	100
5200	0160		2.500	3.000	500	120
5200	0160		2.500	3.000	500	120
5200	0160		50.000	60.000	10.000	120
5200	0160		30.000	30.000	0	100
5200	0111		33.000	15.000	-18.000	45
5200	0160	-	4.400	4.000	-400	91
5200	0810		383.000	380.000	-3.000	99
5200	0820		85.000	120.000	35.000	141
5200	0111		70.000	70.000	0	100
5200	0740		99.000	0	-99.000	0
5200	1070		12.000	12.000	0	100
5200	0421		130.000	130.000	0	100
5200	0820	J -	140.000	200.000	60.000	143
5200	0740	Te " "	22.000	22.000	0	100
5200	0111		21.000	0	-21.000	0
5200	0421		0	0	0	#DIV/0!
<b>5200</b>			<b>161.700</b>	<b>127.000</b>	<b>-34.700</b>	<b>79</b>

5200	0840	-	111.700	100.000	-11.700	90
5200	0912	-	18.000	10.000	-8.000	56
5200	1070	-	2.000	2.000	0	100
5200	0560	-	30.000	15.000	-15.000	50
5200	0560	-	0	0	0	0
5200	0560	-	0	0	0	0
<b>6100</b>			<b>804.000</b>	<b>903.000</b>	<b>99.000</b>	<b>112</b>
6100	1070	,	140.000	140.000	0	100
6100	0980	T ,	180.000	180.000	0	100
6100	0980	T	50.000	50.000	0	100
6100	0980	T ,	140.000	170.000	30.000	121
6100	1040	-	150.000	150.000	0	100
6100	1070		50.000	50.000	0	100
6100	0740	-	25.000	25.000	0	100
6100	1070		29.000	25.000	-4.000	86
6100	1070	-	0	3.000	3.000	0
6100	1070	-	30.000	100.000	70.000	333
6100	1070	- Covid 19	10.000	10.000	0	100
<b>1700</b>			<b>15.000</b>	<b>43.000</b>	<b>28.000</b>	<b>287</b>
1700	0111		15.000	43.000	28.000	287
<b>6100</b>		, , ,	<b>5.000</b>	<b>26.000</b>	<b>21.000</b>	<b>0</b>
6100	0111	, , , :( . )	5.000	26.000	21.000	0
<b>:</b>			<b>2.499.400</b>	<b>2.529.300</b>	<b>29.900</b>	<b>101</b>

IV.

2022.

/	
	<p>4. , : - ,</p> <p>5. ,</p> <p>6. , ,</p> <p>7. , ,</p> <p>8. , - ,</p> <p>9. , . -</p> <p>( II).</p>
	<p>, ,</p> <p>. , ,</p> <p>( / ) ( .</p> <p>- - , .</p> <p>, - ,</p> <p>II.</p>
<p>( ,</p> <p>)</p>	<p>- ( / )</p> <p>- / .</p> <p>- ( )</p> <p>- - .</p> <p>( / ).</p> <p>( )</p> <p>.</p>
<p>(</p>	<p>,</p>

--	--

V.

+	7	3	4
	4	1	3
C	7	1	6
	4	3	1
	1	-	1
	<b>23</b>	<b>8</b>	<b>15</b>



ОПШТИНА МЕРОЊИЋ ГРАД

**2022.**

М , 2022.

I.	.....	23
II.	-	2022. ....5
III.	.....	10
IV.		2021. ....15
V.	.....	16



VI.

” “ O . 6/15,

• :  
• ,  
• ,  
• ( , , ,  
• .)

2022. :

-  
- ,

-	1.	- 2024. 20 % 2018.	
-		- 2024. % 2018.	- 20
-		- 2024. 2018. 15 %	
-		- 2024. %	60
-	2.	- 2024. 20%	
-		- 2024.	80 %
-			

--	--	--	--

VII.

-

2022.

				( )		( )		/	( )	/
1	2.1.2.1 - „ (2022-2024)	2, 2.1	2.1.2	2024. 1500	50.000	50.000	0	511100, 511200	31.12.2022.	
2	2.1.2.2 (2022-2024)	2, 2.1	2.1.2	2024. ;	80.000	80.000	0	511100	31.12.2022.	
3	2.2.1.2 (2022-2023)	2, 2.1	2.1.2	2024. 1.500	60.000	60.000	0	511100	31.12.2022.	
4.	2.1.2.4 (2022 – 2024)	2/ 2.1	2.1.2	2022. 1.000	10.000	0	10.000		31.12.2022.	

4	2.2.1.1 (2022 -2023)	2, 2.2	2.2.1	2024. 2018.	10%	632.000	512.000	120.000	511100	31.12.2022.	
5	2.2.1.2 (2022- 2024)	2, 2.2	2.2.1	2024.	10%	315.000	315.000	0	511200	31.12.2022.	
6	2.2.1.3 ( . )	2, 2.2	2.2.1	2021. 2019.	20 %	20.000	20.000	0	511200	31.12.2022.	
7	2.2.1.4 (2023-2024)	2, 2.2	2.2.1	2024.		35.000	35.000		511200	31.12.2022.	
9	2.2.2.6 (2022- 2024)	2, 2.2	2.2.2	2024.	90 %	375.000	375.000		511100	31.12.2022.	

10	2.4.2.2 412 (2021 – 2022)	2, 2.4	2.4.2.	2022. 412 50% 0. 2022. 412 50%	- - 2022. -	400.000	200.000	200.000	/	31.12.2022	
11	-	2, 2.1	2.1.2	2024.	1500	65.000	65.000		511100	31.12.2022	
12	3.3.2.2 (2022-2024)	2/ 2.1	3.3.2.	2023. ..		100.000	100.000	0	415 200	31.12.2021	
1				( , , )	-						/
2				) (		7.000	7.000		412700	31.12.2022.	

3					250.000	250.000		412500	31.12.2022.	
4					40.000	40.000		412600	31.12.2022.	
5	,				100.000	100.000		511100	31.12.2022.	
6					35.000	35.000		511300	31.12.2022.	
					2.142.000	1.812.000	330.000			
					1.507.000	1.507.000	0			
( + ):					3.649.000	3.319.000	330.000			

:

:

- 
- 
- 
- 
- 
- 
- 

,  
 „ (2022 – 2023)  
 -  
 “ (2022-2023)  
 „ (2022 - 2023)  
 (2023)  
 (2022 – 2023)

## VIII.

2022.

00670170						
			2021.	2022.	-	%
412000			261.000	297.000	36.000	114
412500	0451		220.000	250.000	30.000	114
412600	0111		30.000	40.000	10.000	133
412700	0111		11.000	7.000	-4.000	64
412700	0451		0	0	0	0
<b>511000</b>			<b>2.630.500</b>	<b>2.987.000</b>	<b>356.500</b>	<b>114</b>
511100			1.101.500	1.617.000	515.500	147
511100	0620		567.000	632.000	65.000	111
511100	0630	-	260.000	375.000	115.000	144
511100	0630		9.500	5.000	-4.500	53
511100	0630		25.000	0	-25.000	0
511100	0630	-	0	25.000	25.000	0
511100	0630		0	200.000	200.000	0
511100	0620	-	6.000	0	-6.000	0
511100	0810	-	7.000	65.000	58.000	0
511100	0810		12.000	20.000	8.000	167
511100	0810	-	0	60.000	60.000	0
511100	0620	- -	8.000	100.000	92.000	1.250
511100	0620		33.000	10.000	-23.000	30
511100	0620	( )	7.000	80.000	73.000	0
511100	0620		0	5.000	5.000	0
511100	0640		70.000	40.000	-30.000	57
511100	0810	-	97.000	0	-97.000	0
<b>511200</b>		,	<b>1.278.000</b>	<b>1.330.000</b>	<b>52.000</b>	<b>104</b>

511200	0620		430.000	100.000	- 330.000	23
511200	0810		35.000	80.000	45.000	229
511200	0911		4.000	0	-4.000	0
511200	0610		28.000	0	-28.000	0
511200	0911		0	55.000	55.000	0
511200	0922		580.000	510.000	-70.000	88
511200	0620		110.000	350.000	240.000	318
511200	0630		25.000	35.000	10.000	140
511200	0810		56.000	30.000	-26.000	54
511200	0640		0	0	0	0
511200	0640	( . )	10.000	10.000	0	100
511200	0640	-	0	160.000	160.000	0
511300			251.000	40.000	- 211.000	16
511300	0160		0	40.000	40.000	0
511300	0111		85.500	0	-85.500	0
511300	0111		25.500	0	-25.500	0
511300	0820		140.000	0	- 140.000	0
511300			0	35.000	35.000	0
513111	0111	( , , )	0	35.000	35.000	0
			2.891.500	3.319.000	427.500	115





IX.

	<p>1. <sup>1</sup> , :</p> <p>2. ,</p> <p>3. ,</p> <p>( II). -</p>
	<p>,</p> <p>.</p> <p>,</p> <p>,</p> <p>/ ) (</p> <p>.</p> <p>-</p> <p>.</p> <p>,</p> <p>,</p> <p>,</p> <p>II.</p>
<p>(</p> <p>,</p> <p>)</p>	<p>-</p> <p>( / ) -</p> <p>.</p> <p>/ .</p> <p>,</p> <p>.</p> <p>-</p> <p>(</p> <p>)</p> <p>- - .</p> <p>( / ).</p>

<sup>1</sup>ССС – самостални стручни сарадник

	( ) .
( )	, , . , . , . , . . . . .

**X.**

, , , :

+	5	4	1
	0	0	0
	4	3	1
-	0	0	0
	9	7	2

		/
	2	
AUTO CAD	1	
	2	

	1	
--	---	--



ОПШТИНА МРКОЊИЋ ГРАД

**2022.**

I. ....23

II. - 2022. ....25

III. ....10

IV. 2022. ....11

V. ....12



		2018. - 2024.  % 2018. - 2024.  2018. 20 %	-  2022.  -  2022.
--	--	--	--------------------------------------



**XII.**

-

**2022.**

·	,			( )		( )		/	( )	/
1.	<b>2.4.3.1</b> , (2021-2022)	2.4 <sup>2</sup> ,	2.4.3.	2022. 30 % 2018.	100.000	100.000	0	511100	31.12.2022.	
2.	<b>3.1.1.1</b> ” (2022-2023)	3.1 <sup>3</sup> ,	3.1.1.	2021. ” 30 %	220.000	80.000	140.000	511200/	31.12.2022.	
3.	<b>3.1.1.2</b> ” “(2022-2023)	3.1 <sup>3</sup> ,	3.1.1.	2022. 20 % 2018.	510.000	10.000	500.000	511 200/	31.12.2022.	

4.	<b>3.1.1.3</b> <b>(2023)</b>	3, 3.1	3.1.1.	2023.	100.000	100.000	0	511200	31.12.2022.	
5.	<b>3.1.1.8</b> <b>(2022-2023)</b>	3, 3.1	3.1.1	2022. 76 % 2018.	40.000	40.000	0	511200	31.12.2022.	,
6.	<b>3.2.1.1</b> <b>(2022-2024)</b>	3, 3.2	3.2.1.	2022. 90 %	20.000	10.000	10.000	412800/	31.12.2022.	
7.	<b>3.2.1.2</b> <b>(2022-2023)</b>	3, 3.2	3.2.1.	2021. 1000	5.000	5.000	0	412800	31.12.2022.	
8.	<b>3.3.1.1</b> <b>(2022-2023)</b>	3, 3.3	3.3.1.	2022. 4	5.000	5.000	0	511700	31.12.2022.	

				-						
				2022. 4						
9.	<b>3.3.1.5</b> <b>(2022)</b>	3.3 3,	3.3.1 -	201.  20 %	32.000	22.000	10.000	511700/  31.12.2022.		
10	<b>3.3.2.1</b> web <b>GIS</b> (2022)	3.3 3,	3.3.2.	2020. 20%	7.000	7.000	0	511 700 31.12.2022.		,
1.				( , , )						/
2.				(					31.12.2022.	-

				)						
3.									31.12.2022.	,
4.	(								31.12.2022.	
	,									
	)									
					1.039.000	379.000	660.000			
					422.000	422.000	0			
<b>( + ):</b>					<b>1.461.000</b>	<b>801.000</b>	<b>660.000</b>			

640.000 ,                      970.000 .                      330.000 ,

## XIII.

2022.

ОДЈЕЉЕЊЕ ЗА ПРОСТОРНО ПЛАНИРАЊЕ И КОМУНАЛНЕ ПОСЛОВЕ						
Број потрошачке јединице 00670160						
416300		Расходи за режијски материјал	0	3.000	3.000	0
412300	0610	Успостављање адресног система општине	0	3.000	3.000	0
412500		<b>Расходи за текуће одржавање</b>	<b>101.000</b>	<b>104.000</b>	<b>3.000</b>	<b>103</b>
412500	0640	Одржавање јавне расвјете и семафора	80.000	80.000	0	100
412500	0451	Одржавање хоризонталне и вертикалне сигнализације	15.000	18.000	3.000	120
412500	0630	Одржавање фонтана	6.000	6.000	0	100
412700		<b>Расходи за стручне услуге</b>	<b>11.000</b>	<b>0</b>	<b>-11.000</b>	<b>0</b>
412700	0740	Расходи за стручне услуге - дератизација	6.000	0	-6.000	0
412700	0111	Расходи за стручне услуге	5.000	0	-5.000	0
412800		<b>Расходи за услуге одржавање јавних површина и заштите животне средине</b>	<b>625.700</b>	<b>621.000</b>	<b>-4.700</b>	<b>99</b>
412800	0640	Утрошак електричне енергије за јавну расвјету и семафоре	260.000	220.000	-40.000	85
412800	0451	Расходи за услуге зимске службе	170.000	150.000	-20.000	88
412800	0510	Расходи за услуге чишћења јавних површина (улице)	80.000	80.000	0	100
412800	0630	Расходи по утрошку воде на јавним површинама	700	1.000	300	143
412800	0560	Расходи за услуге одржавање јавних површина и заштите животне средине	100.000	50.000	-50.000	50
412800	0560	Расходи за уређење ужег градског подручја	15.000	20.000	5.000	133
412800	0560	Расходи за услуге одржавање јавних површина и заштите животне средине-уређење корита Црне Ријеке- поток Црљеница	0	100.000	100.000	0
415200		<b>Капитални грантови непрофитним субјектима у земљи</b>	<b>0</b>	<b>10.000</b>	<b>10.000</b>	<b>0</b>
415200	0610	Капитални грантови непрофитним субјектима у земљи - санација фасада на градским објектима	0	10.000	10.000	0
511700		<b>Издаци за нематеријалну непроизведену имовину</b>	<b>57.500</b>	<b>63.000</b>	<b>5.500</b>	<b>110</b>
511700	0620	Израда урбанистичког плана општине - стратешка процјена утицаја на животну средину	6.000	8.000	2.000	133
511700	0620	Урбанистички план града	21.500	22.000	500	102
511700	0620	Просторно планска документација Балкана и Зеленковац (викенд насеље и етно-село)	15.000	5.000	-10.000	33
511700	0620	Студија квалитета воде	0	0	0	0
511700	0620	План заштите изворишта пијачке воде	0	0	0	0
511700	0620	Израда регулационих планова Општине	5.000	6.000	1.000	120
511700	0620	Издаци за прибављање пројектне документације Општине	0	0	0	0
511700	0620	Израда web ГИС мапе	10.000	7.000	-3.000	70
511700	0620	Пројектна и техничка документација за топлфикацију општине	0	0	0	0
511700	0620	Израда регулационог плана пословне зоне II Подбрдо	0	15.000	15.000	0
<b>УКУПНО ОДЈЕЉЕЊЕ ЗА ПРОСТОРНО ПЛАНИРАЊЕ И КОМУНАЛНЕ ПОСЛОВЕ</b>			<b>795.200</b>	<b>801.000</b>	<b>5.800</b>	<b>0</b>

## IV.

2022.

/		
		-

	<p>1. , :</p> <p>2. ,</p> <p>3. - ,</p> <p>4. ,</p> <p>5. ,</p> <p>6. - ,</p> <p>7. ,</p> <p>8. ,</p> <p>( II).</p>
	<p>,</p> <p>.</p> <p>,</p> <p>(</p> <p>/ )</p> <p>-</p> <p>-</p> <p>,</p> <p>,</p> <p>II.</p>
<p>(</p> <p>,</p> <p>)</p>	<p>-</p> <p>( / )</p> <p>.</p> <p>/ .</p> <p>.</p> <p>)</p> <p>- (</p> <p>- .</p> <p>( / ).</p> <p>( )</p> <p>.</p> <p>.</p>
<p>(</p>	<p>,</p> <p>,</p>







ОПШТИНА МЕРКОЊИЋ ГРАД

**2022.**

**Ма , 2022.**

I

5 ( )

( )

		2022. ( : 2021. ): 7. 2021. , ( :31.03.2022. ) 1. I-VI 2022 ( : 30.09.2022. )

II

-

2022.

						( )		/	( )	
1										
2										
1	-				7.000,00	7.000,00		412700		
2					7.000,00	7.000,00		412700		
3										
4										
.					0	0	0			
.		(	.	)	14.000,00	14.000,00	0			
.							0			
( + ):					<b>14.000,00</b>	<b>14.000,00</b>	<b>0</b>			

, , ,  
 .  
 .

IV

+	9	6	3
-			
	9	6	3

:

- ,  
 - ,  
 - ,  
 - ,  
 - .

		/
	1	
-II-	1	-II-
-II-	1	-II-
-II-	1	-II-
-II-	1	-II-
-II-	3	-II-

На основу члана 39. Закона о локалној самоуправи („Службени гласник Републике Српске“, број: 97/16, 36/19 и 61/21) и члана 36. Статута општине Мркоњић Град („Службени гласник општине Мркоњић Град“, број 10/17), Скупштина општине Мркоњић Град на 13. сједници, одржаној дана 13.05.2022. године, донијела је

### **ЗАКЉУЧАК**

о усвајању Плана рада начелника и Општинске управе  
општине Мркоњић Град за 2022. годину

1. Усваја се План рада начелника и Општинске управе општине Мркоњић Град за 2022. годину.
2. Овај закључак ступа на снагу осмог дана од дана објављивања у „Службеном гласнику општине Мркоњић Град“.

Број: 02-022-46/22

Дана, 13.05.2022. године.

ПРЕДСЈЕДНИК СО  
Стевица Еремија



ДОСТАВИТИ:

1. Кабинету начелника општине,
2. „Службеном гласнику општине Мркоњић Град“,
3. Евиденцији и
4. Архиви.